Registration No.3942
www.idealpakistannews.com
ABC CERTIFIED
DAILY IDEAL PAKISTAN
روزنامہ
آئیڈیل پاکستان
ملتان اسلام آباد
بانی: غلام مصطفیٰ جتوئی
چیف ایڈیٹر: ساجد جتوئی
0333-9233351
ایڈیٹر: ڈاکٹر بلال راؤ
ایگزیکٹو ایڈیٹر: عارف محمود قریشی
جلد 14 | ہفتہ 14 دسمبر 2024ء 11 جمادی الثانی 1446ھ 28 مگھر 2081 ب قیمت 15 روپے | شمارہ 93

بجلی کی پیداوار کے منصوبوں کے لیے مقامی وسائل کو ترجیح دی جائے، وزیراعظم

پن بجلی منصوبے کم لاگت بجلی کے ایسے ذرائع ہیں جن سے صارف کو ماحول دوست' سستی بجلی فراہم ہوگی، بجلی کی پیداواری لاگت کے لحاظ سے کم لاگت بجلی کے انتخاب وترسیل کیلئے جدید ٹیکنالوجی کے نظام کے نفاذ پر جلد عملدرآمد یقینی بنایا جائے

مستقبل میں کم لاگت بجلی منصوبوں کو ہی ترجیح دی جائے، شہباز شریف کی بجلی صارفین کیلئے بجلی کے نرخوں کو مزید کم کرنے اور مستقبل کے بجلی کے پیداواری منصوبوں کے حوالے سے لائحہ پر عملدرآمد کو تیز کرنے کی ہدایت

اسلام آباد (بیورو رپورٹ) وزیرِاعظم شہباز شریف نے بجلی صارفین کیلئے بجلی کے نرخوں کو مزید کم کرنے اور مستقبل کے بجلی کے پیداواری منصوبوں کے حوالے سے لائحہ پر عملدرآمد کو تیز کرنے کی ہدایت کرتے ہوئے کہا ہے کہ مستقبل میں کم لاگت بجلی منصوبوں کو ہی ترجیح دی جائے، بجلی کی پیداوار کے منصوبوں کے لیے مقامی وسائل کو ترجیح دی جائے، پن بجلی کے منصوبے کم لاگت بجلی کے ایسے ذرائع ہیں جن سے صارف کو ماحول دوست اور سستی بجلی فراہم ہوگی، بجلی کی پیداواری لاگت کے لحاظ سے کم لاگت بجلی کے انتخاب وترسیل کیلئے جدید ٹیکنالوجی کے نظام کے نفاذ پر جلد عملدرآمد یقینی بنایا جائے۔ جاری اعلامیہ کے مطابق وزیرِاعظم محمد شہباز شریف کی زیرِ صدارت ملک میں مستقبل کے لیے بجلی کے پیداواری منصوبوں، بجلی شعبے بالخصوص ترسیلی نظام پر (بقیہ نمبر 1)

اسلام آباد، وزیراعظم شہباز شریف ملک کی بجلی اور بجلی کے مستقبل ے منصوبوں کا جائزہ لینے اوران پر تبادلہ خیال کیلئے اجلاس کی صدارت کررہے ہیں

ملک میں ایل این جی کی کوئی قلت نہیں' وفاقی وزیر پٹرولیم

گیس کی یکساں قیمت مقرر ہونے تک مسائل رہیں گے، مصدق ملک کا توجہ مبذول نوٹس پر جواب

اسلام آباد (این این آئی) قومی اسمبلی کو بتایا گیا ہے کہ ملک میں ایل این جی کی کوئی قلت نہیں ہے، جنوری میں ایک اضافی کارگو کیلئے ٹینڈر دیا گیا، کیپکو پاور سے متعلق ایجنڈا آئی ایم ایف کو پیش کردیا گیا ہے، گیس کی یکساں قیمت مقرر ہونے تک مسائل موجود رہیں گے۔ جمعہ کو قومی اسمبلی میں ملک میں گیس کی پیداوار میں کمی اور مہنگے داموں ایل این جی کی خریداری سے متعلق (بقیہ نمبر 2)

سپریم کورٹ کی فوجی عدالتوں کو فیصلے سنانے کی مشروط اجازت

جن ملزمان کو سزاؤں میں رعایت مل سکتی ہے انہیں رہا کیا جائے جن ملزمان کو رہا نہیں کیا جا سکتا انہیں سزا سنانے پر جیلوں میں منتقل کیا جائے، آئینی بینچ کا حکم

ہائی کورٹس میں اپیل کا حق انٹرا کورٹ اپیلوں کے فیصلے تک معطل، سپریم کورٹ نے آئینی بینچ نے کیس کی سماعت جنوری کے پہلے ہفتے تک ملتوی کردی

اسلام آباد (این این آئی) سپریم کورٹ کے آئینی بینچ نے فوجی عدالتوں کو 9 مئی کے واقعات میں ملوث 85 ملزمان کے فیصلے سنانے کی اجازت دیتے ہوئے قرار دیا ہے کہ فوجی عدالتوں کے فیصلے سپریم کورٹ میں زیرالتوا مقدمہ کے فیصلے سے مشروط ہوں گے جبکہ آئینی بینچ نے حکم دیا ہے (بقیہ نمبر 30)

اسلام آباد میں کھوکھوں کا معاملہ قانون کے مطابق طے کیا جارہا ہے، وزیر قانون

سی ڈی اے ہسپتال میں میرٹ اور شفافیت کے ذریعے بھرتیوں کا عمل جاری ہے، اعظم نذیر تارڑ

اسلام آباد (این این آئی) وفاقی وزیر برائے پارلیمانی امور، قانون وانصاف اعظم نذیر تارڑ نے سینٹ کو بتایا ہے کہ اسلام آباد میں کھوکھوں کا معاملہ قانون کے مطابق طے کیا جا رہا ہے، سی ڈی اے ہسپتال میں میرٹ اور شفافیت کے ذریعے بھرتیوں کا عمل جاری ہے ، دارالحکومت (بقیہ نمبر 31)

190 ملین پاؤنڈ کیس، عمران خان گواہ پیش کرنے سے پیچھے ہٹ گئے

راولپنڈی (این این آئی) تحریک انصاف کے بانی عمران خان 190 ملین پاؤنڈز کیس میں گواہ پیش کرنے سے پیچھے (بقیہ نمبر 28)

وزیراعلیٰ پنجاب مریم نواز شریف کو پی جی آئی جینومیکس ہیڈ آفس میں بریفنگ دی جارہی ہے

سینیٹ، نیشنل فورنزک ایجنسی کے قیام سمیت 2 حکومتی بل منظور

ایجنسی ریسرچ، فورنزک اسٹیٹ آف دی آرٹ ڈیجیٹل فورنزک محکمے قائم کرے گی جو قومی سلامتی کے معاملات میں معاونت کریں گے

لیگل ایڈ اینڈ جسٹس اتھارٹی ترمیمی بل بھی منظور، لیگل ایڈ اینڈ جسٹس اتھارٹی کو وزارت انسانی حقوق سے وزارت قانون وانصاف کے سپرد کردیا گیا

اسلام آباد (این این آئی) سینیٹ نے نیشنل فورنزک ایجنسی کے قیام کا بل اور لیگل ایڈ اینڈ جسٹس اتھارٹی ترمیمی بل بھی منظور کرلیا۔ پریذائیڈنگ افسر عرفان صدیقی کی صدارت میں جمعہ کے روز سینیٹ کا اجلاس ہوا، جس میں حکومت کے 2 بل منظور کر لیے گئے۔ نیشنل فورنزک ایجنسی (بقیہ نمبر 5 6)

پی ٹی آئی کیساتھ مسئلہ ہے کہ نہیں پتہ کس سے بات کی جائے، شیری رحمٰن

بلاول بھٹو زرداری نے پارلیمان میں واضح کہا تھا کہ پی ٹی آئی قوم سے معافی مانگے' انٹرویو

اسلام آباد (این این آئی) پیپلز پارٹی کی نائب صدر سینیٹر شیری رحمٰن کا کہنا ہے کہ پی ٹی آئی کے ساتھ ایک مسئلہ یہ بھی ہے کہ ہمیں نہیں پتہ کس سے بات کی جائے۔ نجی ٹی وی سے گفتگو کرتے ہوئے انہوں نے کہا کہ بلاول بھٹو زرداری نے پارلیمان میں واضح کہا تھا کہ پی ٹی آئی قوم سے (بقیہ نمبر 4)

چیئرمین سینیٹ نے سینیٹر اعجاز چوہدری کی گرفتاری کے معاملے پر جواب طلب کرلیا

اسلام آباد (این این آئی) چیئرمین سینیٹ سید یوسف رضا گیلانی نے سینیٹر اعجاز چوہدری کی گرفتاری کے معاملے پر جواب (بقیہ نمبر 3)

ہواوے کے تعاون سے لاہور کو پاکستان کا پہلا جدید ترین سمارٹ سٹی بنانے کا فیصلہ

وزیراعلیٰ پنجاب نے شنگھائی کے ڈسٹرکٹ لونگ گانگ میں ہواوے ٹیکنالوجیز کا دورہ کیا' مریم نواز نے ہواوے ٹیکنالوجیز کے دورے کے دوران مختلف شعبے دیکھے

مریم نواز نے ہواوے کو پاکستان بالخصوص پنجاب میں سرمایہ کاری کی دعوت بھی دیدی، ہواوے کو پنجاب ریٹیل آفس اور آفٹر سیل سروس سنٹر قائم کرنے کی بھی پیشکش

شنگھائی (این این آئی) ہواوے کے تعاون سے لاہور کو پاکستان کا پہلا جدید ترین سمارٹ سٹی بنانے کا فیصلہ کرلیا گیا ہے، وزیراعلیٰ پنجاب مریم نواز شریف نے ہواوے کو پاکستان بالخصوص پنجاب میں سرمایہ کاری کی دعوت بھی دے دی۔ وزیراعلیٰ پنجاب نے شنگھائی کے ڈسٹرکٹ لونگ گانگ میں ہواوے ٹیکنالوجیز کا دورہ کیا جہاں ان کا پرتپاک استقبال کیا گیا، مریم نواز شریف نے ہواوے ٹیکنالوجیز کے دورے کے دوران مختلف شعبے دیکھے۔ اس موقع پر وزیراعلیٰ مریم نواز شریف نے ہواوے کے صدر وانگ چینگ ڈونگ سے ملاقات کی، ہواوے کے صدر مسٹر وانگ چینگ ڈونگ نے وزیراعلیٰ مریم نواز شریف اور وفد کو تفصیلی بریفنگ دی۔ ملاقات کے دوران لاہور کو ماڈرن ڈیجیٹل سٹی بنانے کیلئے مختلف تجاویز اور سفارشات پر گفتگو ہوئی، ای کامرس، ایکو سسٹم پروڈکشن، ہیلتھ اور ایجوکیشن ڈیپارٹمنٹ کی (بقیہ نمبر 29)

مصنوعی ذہانت کے بہتر مثبت استعمال کیلئے عالمی سطح پر ریگولیٹری فریم ورک ناگزیر ہے، عطا تارڑ

پاکستان اے آئی پالیسی کو بہترین اخلاقی معیارات کے ساتھ نافذ کرنے کیلئے پرعزم ہے، نوجوانوں کے لئے اے آئی میں تربیتی ماڈیول فراہم کررہے ہیں

ہماری آبادی کا 68 فیصد حصہ نوجوانوں پر مشتمل، ہمیں نوجوانوں کے حوالے سے مواقع اور چیلنجز درپیش ہیں' وزیراطلاعات کا ''سٹراٹ کام سمٹ'' سے خطاب

استنبول (این این آئی) وفاقی وزیر اطلاعات، نشریات، قومی ورثہ وثقافت عطاء تارڑ نے مصنوعی ذہانت (اے آئی) کے بہتر اور مثبت استعمال کے لئے عالمی سطح پر ریگولیٹری فریم ورک تیار کرنے کی ضرورت پر زور دیتے ہوئے کہا ہے کہ پاکستان اے آئی پالیسی کو دنیا کے بہترین اخلاقی معیارات کے ساتھ نافذ کرنے کے لئے پوری طرح پرعزم ہے، نوجوانوں کے لئے اے آئی میں تربیتی ماڈیول فراہم کر رہے ہیں، آئندہ سال ہمارا ہدف 10 لاکھ نوجوانوں کو آئی ٹی کے شعبے میں تربیت فراہم کرنا ہے، اے آئی کے شعبہ میں ہم آگے بڑھ رہے ہیں، ایگری ٹیک، فن ٹیک، ہیلتھ ٹیک سمیت دیگر شعبوں میں ترقی ہو رہی ہے، مس انفارمیشن جیسے چیلنجز سے نمٹنے کے لئے بڑے لینگویج ماڈل تیار کرنے ہوں گے۔ جمعہ کو یہاں Stratcom 2024Summit سے خطاب کرتے ہوئے وفاقی وزیر اطلاعات نے کہا کہ (بقیہ نمبر 6 7)

اسلام آباد، وفاقی وزیر خزانہ سینیٹر اورنگزیب اجلاس کی صدارت کررہضے ہیں

ن لیگ کا دفتر جلانے کا کیس' حماد اظہر' اسلم اقبال، مراد سعید اشتہاری قرار

لاہور (این این آئی) مسلم لیگ (ن) کا دفتر جلانے کے کیس میں (بقیہ نمبر 5)

گورنر سندھ کی چین کے سفارتخانے آمد، باہمی تعاون' سرمایہ کاری کے فروغ پر اہم گفتگو

کراچی (این این آئی) گورنر سندھ کامران خان ٹیسوری نے اسلام آباد میں (بقیہ نمبر 6)

ٹرانزٹ ٹریڈ سامان کی مانیٹرنگ مزید سخت، کمپنیوں کو قانونی کارروائی کا انتباہ

لائسنس یافتہ ٹرانزٹ ٹریڈ کمپنیاں جدید آلات اور ٹیکنالوجیز کے استعمال کی پابند قرار

لاہور (این این آئی) وفاقی حکومت نے عالمی مالیاتی فنڈ کی شرائط پر عمل کرتے ہوئے ایف بی آر کا جدید ٹیکنالوجی کے استعمال کے ذریعے اصلاحات کا فیصلہ کرلیا۔ ٹرانزٹ ٹریڈ کرنے والی لائسنس یافتہ کمپنیوں کو جدید آلات اور ٹیکنالوجیز کے استعمال کا پابند بنا دیا گیا ہے، عملدرآمد نہ (بقیہ نمبر 7)

پاکستان' چین کے درمیان مصنوعی ذہانت پر مبنی زرعی آلات کا معاہدہ

پنجاب حکومت نے اے آئی فورس ٹیک کمپنی کیساتھ زرعی آلات کیلئے مفاہمتی یادداشت پر دستخط کیے

لاہور(این این آئی) پاکستان اور چین کے درمیان مصنوعی ذہانت پر مبنی زرعی آلات کے معاہدے پر دستخط ہوگئے۔ ایس آئی ایف سی کے تعاون سے پاکستان چین کی زرعی مہارت (بقیہ نمبر 8)

ورلڈ بینک نے پاکستان کیلئے 50 کروڑ ڈالر کا بجٹ سپورٹ قرض منسوخ کردیا

سی پیک کے بجلی کی خریداری کے معاہدوں پر نظرثانی سمیت کچھ اہم شرائط پر عمل درآمد نہیں ہوسکا

اسلام آباد (این این آئی) سی پیک منصوبوں پر نظرثانی نہ کرنے پر ورلڈ بینک نے 500 ملین ڈالر سے زیادہ کا بجٹ سپورٹ قرض اس بنا پر منسوخ کردیا ہے کہ اسلام آباد کی جانب سے (بقیہ نمبر 9)

D4D
Data for
Developm
Data for Development (D4D) Sym
12-13 December 2024
Best Western Premier, Islamabad

اسلام آباد، وزیراعظم کی کوآرڈینیٹر رومینہ خورشید عالم تقریب سے خطاب کررہی ہیں

چیف جسٹس لاہور ہائیکورٹ جسٹس مس عالیہ نیلم بشپ ڈاکٹر آزاد مارشل اور وکلاء کے ہمراہ کرسمس کا کیک کاٹ رہی ہیں

پنجاب اور چین کی کمپنی کے مابین لیتھیئم بیٹریاں بنانے کا پلانٹ لگانے کا معاہدہ

شافع حسین کا چین میں لیتھیئم بیٹریاں بنانے والے کارخانے کا دورہ، بیٹریوں کی تیاری کے مختلف مراحل کا مشاہدہ کیا

چین کی کمپنی کو پنجاب میں لیتھیئم بیٹریاں بنانے کا پلانٹ لگانے کیلئے ہر ممکن سہولت دیں گے' صوبائی وزیر صنعت وتجارت

لاہور (این این آئی) صوبائی وزیر صنعت و تجارت چوہدری شافع حسین نے چین کے شہر شین زین میں لیتھیئم بیٹریاں بنانے والی فیکٹری کا دورہ کیا اور لیتھیئم بیٹریوں کی تیاری کے مختلف مراحل کا مشاہدہ کیا۔ چین کی لیتھیئم بیٹریاں بنانے والی کمپنی نے پنجاب میں پلانٹ لگانے کا اعلان کیا اس حوالے سے محکمہ صنعت وتجارت پنجاب اور چین کی کمپنی کے مابین معاہدہ طے پاگیا۔ صوبائی وزیر صنعت و تجارت چوہدری شافع حسین اور چین (بقیہ نمبر 2 6)

سٹاک مارکیٹ انڈیکس 1 لاکھ 15 ہزار پوائنٹس کی بلند ترین سطح کو چھو گیا

کاروباری ہفتے کے آخری روز بھی سٹاک ایکسچینج میں کاروبار کے آغاز پر زبردست تیزی دیکھنے میں آئی

کراچی (این این آئی) پاکستان سٹاک مارکیٹ میں نیا ریکارڈ قائم، ہنڈرڈ انڈیکس نے ایک لاکھ 15 ہزار پوائنٹس کی بلند ترین سطح کو چھو گیا۔ کاروباری ہفتے کے پانچویں اور آخری روز بھی سٹاک ایکسچینج میں کاروبار کے آغاز پر زبردست تیزی دیکھنے میں آئی۔ ٹریڈنگ کے (بقیہ نمبر 2 7)

وزراء کی عدم حاضری پر وزیراعظم کو خط لکھ دیا ہے، ڈپٹی سپیکر قومی اسمبلی

اسلام آباد (این این آئی) ڈپٹی سپیکر قومی اسمبلی غلام مصطفیٰ شاہ نے کہا ہے (بقیہ نمبر 2 5)

گزشتہ دو سال میں پیمرا نے انٹرٹینمنٹ نیوز چینلز سے متعلق 390 شکایات کو نمٹایا

اسلام آباد (این این آئی) وفاقی وزیر پارلیمانی امور وقانون وانصاف اعظم نذیر تارڑ نے کہا ہے کہ گزشتہ دو سال میں پیمرا نے (بقیہ نمبر 24)

عافیہ صدیقی کی رہائی سے امریکہ کے عالمی امیج پر مثبت اثر پڑیگا، سینیٹر طلحہ محمود

کراچی (این این آئی) ڈاکٹر عافیہ صدیقی نے پاکستانی قوم سے مطالبہ کیا ہے کہ ان کی امریکہ کی ایف ایم سی کارسویل جیل سے (بقیہ نمبر 2 3)

پاکستانی سفیر کی امریکی کانگرس کی خارجہ امور کمیٹی کے چیئرمین سے ملاقات، دو طرفہ تعلقات کے فروغ پر تبادلہ خیال

واشنگٹن (این این آئی) امریکا میں پاکستان کے سفیر رضوان سعید شیخ نے رکن کانگریس اور خارجہ امور کمیٹی کے نومنتخب چیئرمین برائن ماسٹ سے ملاقات کی۔ ملاقات میں دونوں ممالک کے (بقیہ نمبر 2 1)

وزیر صنعت وتجارت چوہدری شافع حسین اور چین کی بیٹریاں بنانے والی کمپنی کے چیئرمین دستاویزات کا تبادلہ کر رہے ہیں

اگلے 15 روز کے لئے پیٹرول مہنگا ہونے کا امکان

اگر شام کی صورتحال جلد مستحکم ہوجاتی ہے تو پیٹرولیم مصنوعات کی قیمتیں مزید کم ہوسکتی، ماہرین

اسلام آباد (این این آئی) 16 دسمبر 2024 سے اگلے 15 روز کے لیے پیٹرول کی قیمت میں معمولی اضافے جبکہ ڈیزل کی قیمت میں کمی کا امکان ہے۔ اگلے 15 روز کے لیے پیٹرول کی قیمت میں 0.81 روپے فی لیٹر اضافہ جبکہ ڈیزل کی قیمت میں 3.94 روپے فی (بقیہ نمبر 2 2)

اسلام آباد، نائب وزیراعظم اسحاق ڈار سے یو ایس ایمبیسڈر ملاقات کر رہے ہیں

پاکستان وسط ایشیائی ممالک کے لیے تجارتی مرکز بنے گا، جام کمال

تاجکستان کے ساتھ تعلقات کو مزید فروغ دیں گے، دونوں ممالک کے درمیان براہ راست پروازیں تجارت کو مزید آسان بنائیں گی، وفاقی وزیر

تاجکستان کیساتھ ترجیحی تجارتی معاہدہ جلد ہوگا' حکومت نے آئی ٹی شعبے کو ترقی کیلئے اہم اقدامات کیے' ثمرات سامنے آرہے ہیں' خطاب

اسلام آباد (این این آئی) وفاقی وزیر برائے تجارت جام کمال خان نے کہا ہے کہ پاکستان وسط ایشیائی ممالک کے لیے تجارتی مرکز بنے گا، تاجکستان کے ساتھ کاروباری تعلقات کو مزید فروغ دیں گے۔ جمعہ کو اسلام آباد چیمبر آف کامرس اینڈ انڈسٹریز میں پاکستان۔ تاجکستان بزنس فورم سے خطاب کرتے ہوئے انہوں نے کہا کہ پاکستان اور تاجکستان کے درمیان تجارت کی حقیقی صلاحیت سے فائدہ نہیں اٹھایا جا سکا، بزنس فورمز تجارت کو (بقیہ نمبر 1 0)

کرم میں امن وامان کی خراب صورتحال کیخلاف درخواست دائر

درخواست میں صوبائی ووفاقی حکومت اور وفاقی محکمہ داخلہ سمیت دیگر کو فریق بنایا گیا

پشاور (این این آئی) خیبر پختونخوا کے ضلع کرم میں امن وامان کی خراب صورتحال کے خلاف پشاور ہائیکورٹ میں درخواست دائر کردی گئی۔ خیبر پختونخوا کے ضلع کرم میں امن و امان (بقیہ نمبر 11)

نوازشریف سینئر لیگی رہنما حاجی نذیر کی عیادت کرنے انکی رہائش گاہ پہنچ گئے

لاہور (این این آئی) پاکستان مسلم لیگ (ن) کے صدر و سابق وزیر اعظم (بقیہ نمبر 12)

جب اسٹیبلشمنٹ کہے گی تو پھر ہی بااختیار مذاکرات ہونگے، احمد خان بھچر

سرگودھا (این این آئی) تحریک انصاف کے پنجاب اسمبلی میں اپوزیشن (بقیہ نمبر 1 3)

پرانے راوی پل کی تعمیر و بحالی، تزئین وآرائش کیلئے فنڈز کی منظوری

لاہور (این این آئی) پرانے راوی پل کی تعمیر و بحالی، تزئین و آرائش کے (بقیہ نمبر 1 4)

اسلام آباد، وزیراعظم یوتھ پورگرام کے چیئرمین رانا مشہود سے جرمنی کے سفیر ملاقات کررہے ہیں

خوارجی دہشتگردوں کی سرکوبی کرنیوالے سی ٹی ڈی اہلکاروں کیلئے فنڈز کی منظوری

بہترین کارکردگی کے حامل سی ٹی ڈی کارپورلز' افسران کو ایوارڈز دیئے جارہے ہیں' آئی جی پنجاب

لاہور (این این آئی) آئی جی پنجاب ڈاکٹر عثمان انور نے خوارجی دہشتگردوں کی سرکوبی پر 05 ریجنز کے سی ٹی ڈی اہلکاروں کیلئے 38 لاکھ 50 ہزار روپے کی منظوری دے دی۔ (بقیہ نمبر 1 5)

اسحاق ڈار مانتے ہیں فائرنگ ہوئی' ریاست ناانصافی نہ کرے' مہر بانو قریشی

اس وقت لوگوں کو مرہم رکھنے کی ضرورت ہے، ادارے سب سے زیادہ اہم ہیں

ملتان (این این آئی) پاکستان تحریکِ انصاف کی رہنما مہر بانو قریشی نے کہا ہے کہ اسحاق ڈار مانتے ہیں کہ فائرنگ ہوئی۔ ملتان میں میڈیا سے گفتگو کرتے ہوئے انہوں نے کہا کہ (بقیہ نمبر 1 6)

ہم یہ پوچھتے رہیں گے گولیاں کس نے چلائیں، عالیہ حمزہ

سرگودھا (این این آئی) پاکستان تحریک انصاف کی خاتون رہنما عالیہ حمزہ نے کہا کہ پی ٹی آئی اس وقت جبرو فسطائیت (بقیہ نمبر 18)

تخریبی سیاست آخریں سانسیں لینے لگی، برجیس طاہر

سانگلہ ہل (این این آئی) مسلم لیگ (ن) کے نائب صدر چوہدری برجیس طاہر نے کہا ہے کہ تخریبی سیاست آخریں (بقیہ نمبر 1 7)

شام میں پھنسے 318 پاکستانی لبنان کے راستے ملک پہنچ گئے

پاکستانیوں کو خیریت سے ملک واپس آنے پر مبارکباد پیش کرتا ہوں' احسن اقبال نے استقبال کیا

اسلام آباد (این این آئی) شام میں پھنسے 318 پاکستانی بیروت سے چارٹر طیارے کے ذریعے پاکستان پہنچ گئے۔ شام میں پھنسے پاکستانی لبنان کے راستے پاکستان پہنچے ہیں۔ (بقیہ نمبر 1 9)

پشاور ہائیکورٹ میں ایڈیشنل ججز کی تعیناتی کیلئے 32 نام تجویز

چیف جسٹس کی جانب سے 9 نام تجویز کیے گئے ہیں جبکہ رکن اسمبلی منیر حسین لغمانی نے تین نام تجویز کیے

پشاور (این این آئی) پشاور ہائیکورٹ میں ایڈیشنل ججز کی تعیناتی کیلئے 32 نام تجویز کردیئے گئے۔ جوڈیشل کمیشن پاکستان کی جانب سے جاری اعلامیہ میں بتایا گیا ہے (بقیہ نمبر 2 0)

ڈی چوک میں جاں بحق افراد کی قربانی کو رائیگاں نہیں جانے دیں گے، علی امین گنڈاپور

ہمارے 12 کارکن شہید، 100 سے زائد زخمی، خدشہ ہے لاپتا افراد میں بہت سے لوگوں کو شہید کیا گیا ہے، تحفظات، خدشات دور کیے جائیں

حکومت روزانہ ڈرامہ بازی کررہی ہے' میں واضح پیغام دے رہا ہوں گولی کیوں چلائی اس کا جواب حکومت کو دینا پڑے گا، وزیراعلیٰ

پشاور (این این آئی) وزیراعلیٰ خیبر پختونخوا علی امین گنڈاپور نے کہا ہے کہ ہمارے بارہ کارکن شہید اور 100 سے زائد زخمی ہیں، حکومت کو پیغام دیتا ہوں کہ ہمارے بہت سے لوگ لاپتا ہیں، ہمیں خدشہ ہے کہ ہمارے لاپتا افراد میں بہت سے لوگوں کو شہید کیا گیا ہے اس حوالے سے ہمارے تحفظات اور خدشات دور کیے جائیں۔ پشاور میں تقریب سے بات کرتے ہوئے انہوں نے کہا کہ ہم ڈی چوک میں جاں بحق افراد کی قربانی کو رائیگاں نہیں جانے (بقیہ نمبر 6 6)

لاہور، گورنر پنجاب سردار سلیم حیدر خان کے ساتھ پیپلز لائرز فورم گوجرانوالہ ڈویژن کے وفد کی ملاقات کے موقع پر گروپ فوٹو

ہفتہ 14 دسمبر 2024ء
DAILY IDEAL PAKISTAN
روزنامہ آئیڈیل پاکستان
بانی: غلام مصطفیٰ جتوئی
چیف ایڈیٹر: ساجد جتوئی 0333-9233351
ملتان اسلام آباد
ایڈیٹر: ڈاکٹر بلال راؤ
ایگزیکٹو ایڈیٹر: عارف محمود قریشی

لاہور شہر کو کرائم فری اور امن وامان کو بنائے رکھنے کیلئے اپنی جانیں قربان کرنے والے

ڈولفن سکواڈ کے شہداء اور غازیوں کو سلام

ڈولفن کے جوان شہریوں کی حفاظت کیلئے اپنی جانیں قربان کرنے سے بھی دریغ نہیں کرتے: شاہ میر خالد (ایس پی ڈولفن)

میاں عمران ارشد (انچارج کرائم سیل)

SHAHMEER
SP

پولیس ایک ایسا موضوع ہے جس پر کئی لوگ طبع آزمائی کرتے ہیں اور سرسری سی رپورٹ پر طائرانہ طور پر نظر دوڑاتے ہیں پولیس کے خدوخال، مسائل، وسائل روزمرہ پیشہ ورانہ معمولات، اصلاحات، ٹیکنالوجی اور بڑھتی ہوئی آبادی پر کم لوگ ہی عرق ریزی کرتے ہیں ایک جامع تحریر کیلئے جب تک آپ پولیس کے روزمرہ کے معمولات، ان کی ادائیگی اور پیشہ ورانہ مسائل پر گرفت نہیں رکھتے تب تک آپ ایک متوازن تحریر قلمبند نہیں کر سکتے۔ لاہور کو صوبائی دارالحکومت کا اعزاز حاصل ہے جہاں پر نا صرف پاکستان بلکہ دنیا بھر سے سیاح آتے ہیں اور دیگر معاشی، معاشرتی حوالے سے اپنی الگ پہچان رکھتا ہے پولیس کی ذمہ داریوں کے حوالہ سے انتظامی طور پر میگا سٹی کو 6 ڈویژنوں میں تقسیم کیا گیا ہے تاکہ شہر میں امن و امان کی فضا کو برقرار رکھا جاسکے شہریوں کے جان مال کے تحفظ کو یقینی بنانے کیلئے لاہور پولیس کے ساتھ ساتھ ڈولفن سکواڈ اور پولیس ریسپانس یونٹ شہر بھر کی سکیورٹی اور ایمرجنسی 15 کی کال پر فوری طور پر عملدرآمد کیلئے 24/7 کوشاں نظر آتے ہیں ڈولفن سکواڈ کو شہری مسیحا کے طور پر جانتے ہیں اور ان کی گراں قدر خدمات اس کا منہ بولتا ثبوت ہے قانون کی رٹ کو قائم کرنے کی پاسداری کیلئے پولیس کا چاک و چوبند ہونا شرط اول ہے۔ سب سے زیادہ جس محکمہ پر تنقید کی جاتی ہے وہ پولیس کا ادارہ ہے جس کا جی چاہتا ہے وہ اسے تنقید کا نشانہ بناتا ہے تنقید برائے تنقید ایک پسندیدہ مشغلہ بن چکا ہے جبکہ تنقید برائے اصلاح کے حساس پہلو پر کوئی غور و فکر نہیں کرنا چاہتا پولیس کے مثبت پہلوؤں انکی خدمات اور سخت ڈیوٹی کی نوعیت کو اگر دیکھا جائے تو یہ وہ واحد ادارہ ہے جو وسائل کی کمی کے باوجود بھی جرائم کی بیخ کنی کیلئے سرگرداں ہے کچھ کالی بھیڑوں کی وجہ یا کسی اہلکار کے ذاتی رویے کو جواز بنا کر پورے محکمے کو مورد الزام ٹھہرانا کہاں کا انصاف ہے؟ اچھا روزگار اور آسودگی کیلئے کوشش ہر انسان کا حق ہے ہر کسی کی یہ خواہش ہوتی ہے کہ وہ اور اس کے خاندان کو روزگار اور دیگر ضروری بنیادی سہولتیں میسر ہوں اور اسے تعلیم، صحت، رہائش اور دیگر سہولیات ایک پاکستانی شہری ہونے کے ناتے حاصل ہوں۔ اللہ کرے ارض پاک پر بسنے والے ہر شہری کی یہ دلی مراد بر آئے یہ اسی طور ممکن ہے کہ ملک اور شہروں کی داخلی صورتحال نہایت تسلی بخش ہو جہاں پر لوگوں کی زندگیاں جان اور مال محفوظ ہو اور وہ بلا خوف خطر اپنے روزمرہ کے معمولات نمٹا سکیں یہ اسی طور ممکن ہوسکتا ہے کہ پولیس شہریوں کو بھرپور تحفظ فراہم کرے اور ان کے جان و املاک کی حفاظت کی ضامن بن سکے صوبائی دارالحکومت میں دیکھا جائے تو ڈولفن سکواڈ اور پولیس ریسپانس یونٹ ایک ایسا سپیشل سکواڈ ہے جو کسی بھی لمحے، کسی بھی وقت، کسی بھی شہری سے صرف ایک کال کی دوری پر ہے۔

ڈولفن سکواڈ واحد فورس ہے جو آپ کو 24/7 عام شاہراہوں پر پٹرولنگ کرتے ہوئے نظر آتے ہیں نوجوانوں پر مشتمل یہ سپیشل سکواڈ تیزی سے حرکت میں آنے والی فورس ہے ڈولفن فورس کا بنیادی مقصد شہریوں کے جان و مال کی حفاظت کرنا ہے۔ آج ہم بالخصوص ڈولفن سکواڈ کے شہدا اور غازیوں کو خراج عقیدت پیش کرنے جا رہے ہیں ایس پی ڈولفن شاہ میر خالد نے "جہان پاکستان" سے گفتگو کے دوران بتایا کہ سی سی پی او لاہور بلال صدیق کمیانہ اور ڈی آئی جی آپریشن لاہور فیصل کامران کی سربراہی میں شہر بھر میں اس وقت پی آر یو کی گاڑیاں اور ڈولفن ٹیمز 24/7 شہر بھی میں فرائض ادا کر رہے ہیں۔ ڈولفن کی ٹیمیں سنیچنگ، راہزنی، چوری، ڈکیتی، قتل اور کمیونٹی پولیسنگ کیلئے ریسپانڈ کرتی ہیں۔ انہوں نے بتایا کہ ڈولفن سکواڈ شہر میں امن و امان کو برقرار رکھنے کے لیے ہمہ وقت اپنی سرگرمیاں جاری رکھے ہوئے ہیں۔ پولیس افسران امن و امان کو برقرار رکھنے میں ایک اہم کردار ادا کرتے ہیں شہریوں کی حفاظت اور خدمت کے لیے اپنی جانیں قربان کر دیتے ہیں۔ ہر روز غیر متوقع خطرات کا سامنا کرتے ہیں، ہنگامی حالات کا جواب دینے سے لے کر ہر طرح کے مجرموں کا مقابلہ کرتے ہیں اور پولیس جوان فرائض کی ادائیگی اور شہریوں کے جان و مال کی حفاظت کرتے ہوئے شہید ہو جاتے ہیں یہاں پر ایک ضمنی بات کرنی بہت ضروری ہے کہ آئی جی پنجاب ڈاکٹر عثمان انور کی خصوصی دلچسپی کی وجہ سے شہدا اور غازیوں کیلئے خصوصی مراعات اور ان کی فلاح و بہبود کیلئے ایک الگ سے منظم اصلاحات کی جا چکی ہیں اور ان کی قربانیوں کو ہمیشہ یاد رکھا جاتا ہے آئی جی پنجاب کی خصوصی ہدایت پر روزانہ کی بنیاد پر مختلف مواقعوں پر شہید ہونے والے افسروں اور جوانوں کی قبور کی سلامی دی جاتی ہے تاکہ ان کی خدمات کو یاد رکھا جاسکے پنجاب پولیس کے شہداء کی قربانیاں کسی خاص وقت تک محدود نہیں۔ جوانوں کی بہادری، جو عوام کی حفاظت اور سلامتی کے لیے اپنی جانیں خطرے میں ڈالتے رہتے ہیں، ان کی ڈیوٹی سے لگن کا منہ بولتا ثبوت ہے بحیثیت معاشرہ پولیس جوانوں کی قربانیوں کو تسلیم کرنا ضروری ہے۔ ڈولفن سکواڈ کے شہداء تاریخ کا ہمیشہ قابل فخر حصہ رہیں گے، جنھیں نہ صرف ان کی بہادری بلکہ اپنے ہم وطنوں کی حفاظت کے لیے ان کے غیر متزلزل عزم کے لیے بھی یاد رکھا جاتا ہے۔ ڈولفن سکواڈ اور پولیس ریسپانس یونٹ ہمہ وقت شہریوں کے جان و مال کے حفاظت کیلئے تیار رہتے ہیں اور کسی بھی قسم کی قربانی دینے سے دریغ نہیں کرتے ڈولفن سکواڈ اب تک درجنوں پولیس مقابلے کئے اور خطرناک ڈاکوؤں کے گینگز کو گرفتار کیا جو شہر میں خوف کی علامت سمجھے جاتے تھے ان مقابلوں کے دوران ڈولفن سکواڈ کے کئی جوان زخمی ہوئے اور 3 جوانوں نے فرض کی راہ میں اپنی جانیں بھی قربان کیں: 8 دسمبر 2019 کو محمود بوٹی کے قریب ڈولفن سکواڈ کا ڈاکوؤں سے آمنا سامنا ہوا اور اس دوران ڈولفن سکواڈ کا جوان محسن ڈاکوؤں کی فائرنگ سے فرض کی راہ میں شہید ہوا اسی طرح 27 مئی 2023 کو ڈیفنس میں ڈولفن سکواڈ کے جوان حافظ نعمان نے ڈاکوؤں کا مقابلہ کرتے ہوئے جام شہادت نوش کیا اگر دیکھا جائے تو سخت موسمی حالات میں بھی یہ جوان عوام کے جان و مال کی حفاظت کیلئے سرگرداں رہتے ہیں اور اپنی جان ہتھیلی پر رکھتے ہیں تاکہ شہر میں امن و امان کی فضا قائم رہے ڈیفنس بی کے علاقہ میں 21 جون 2024 کو ڈاکو گن پوائنٹ پر واردات کر کے فرار ہوئے تھے ڈولفن ٹیم نے حلیہ جات کی بابت مشکوک موٹر سائیکل سواروں کو رکنے کا اشارہ کیا موٹر سائیکل سوار ڈاکوؤں نے ڈولفن ٹیم پر اندھا دھند فائرنگ کر دی جس کے نتیجے میں ڈولفن جوان عدنان شدید زخمی ہوا اور زخموں کی تاب نہ لاتے ہوئے جام شہادت نوش کیا۔ شہریوں کے جان و املاک کی حفاظت کو یقینی بنانے کیلئے دوران ڈیوٹی پولیس مقابلوں، کراس فائرنگ اور روڈ ایکسیڈنٹ کے دوران ڈولفن سکواڈ کے سال 2024 میں اب تک 22 جوان زخمی ہوئے جن کو علاج معالجے کی بہترین سہولیات فراہم کی جارہی ہیں اور ایس پی ڈولفن شاہ میر خالد جوانوں کی ویلفیئر میں گہری دلچسپی لے رہے ہیں اور وقتاً فوقتاً زخمی جوانوں سے ملاقات کرتے ہیں۔ ایس پی ڈولفن شاہ میر خالد کا کہنا تھا کہ ڈولفن فورس روایتی انداز میں جرائم پیشہ افراد کو پکڑ کر بھول نہیں جاتی بلکہ کرائم پاکٹس میں انکا اندراج کر کے انکا ڈیٹا اپنے پاس رکھتی ہے جو بعد میں کافی وارداتوں میں مجرمان کو ڈھونڈنے میں مددگار ثابت ہوتا ہے۔ انہی شہداء کی قربانیوں کی بدولت اگر دیکھا جائے تو لاہور میں کرائم کی شرح میں کمی دیکھنے کو آئی ہے گزشتہ سال کی نسبت اس سال 2024 میں اب تک ڈولفن سکواڈ اور پولیس ریسپانس یونٹ پولیس نے 21 لائیو پولیس مقابلے کیے اسی طرح مشتبہ گان کے خلاف سرچ آپریشن اور سنیپ چیکنگ کے دوران 75 لاکھ 79 ہزار 198 ویہیکلز، موٹر سائیکلز اور 83 لاکھ 58 ہزار 117 مشکوک اشخاص کو چیک کیا دوران پٹرولنگ اور سنیپ چیکنگ 162 سٹریٹ کریمنلز اور 228 گینگز کو بھی گرفتار کیا جن کے قبضہ سے 428 پستول، 122 رائفلز و پمپ ایکشنز درجنوں کی تعداد میں میگزینز و گولیاں برآمد کیں۔ اس کے علاوہ منشیات کیخلاف کارروائیوں کے دوران 23348 گرام چرس، 1373 گرام ہیروئن و آئس، 411 بوتلیں شراب برآمد ہوئی۔ شہر میں موٹر سائیکل و گاڑی چوری کی وارداتوں کو نہ صرف کنٹرول کیا گیا بلکہ ایسی چوری شدہ 6342 موٹر سائیکلیں اور کاریں، 192 موبائل فونز، لاکھوں روپے رقوم برآمد کر کے مالکان کے حوالے کی گئیں۔ ڈولفن سکواڈ نے بالخصوص اشتہاریوں، عدالتی مفروروں اور ٹارگٹ آفینڈرز اور چوروں کے خلاف کارروائی کے دوران 132 پیشہ ور چور، 1187 کیٹیگری اے کے اشتہاری، 1055 ٹارگٹ آفینڈرز و 783 عدالتی مفروروں کو گرفتار کیا۔ ڈولفن ہیڈ کوارٹرز میں قائم کرائم پروفائلنگ یونٹ کی مدد سے شہر بھر سے 228 ایکٹیو گینگز کو کیفر کردار تک پہنچایا۔ ڈولفن سکواڈ نے ون ویلنگ، ہوائی فائرنگ، اسلحہ کی نمائش، پتنگ بازی و آتش بازی کے خلاف کارروائی کرتے ہوئے 640 ون ویلرز، 67 پتنگ باز، ہوائی فائرنگ کرنے والے 75 ملزمان کو قانون کے حوالے کیا۔ کرائم کے خاتمہ کیلئے بھرپور طریقہ سے سائنٹیفک بنیادوں پر عمل پیرا رہنے کیلئے کرائم میپنگ سافٹ ویئر کا اجرا بھی کیا۔ کرائم کے لحاظ سے مختلف علاقوں کی درجہ بندی کرتے ہوئے ہاٹنگ و ڈیٹرس پوائنٹس کی نشاندہی و درجہ بندی کر کے ویژیبلٹی پوائنٹس ترتیب دیے تاکہ سٹریٹ کریمنلز کے خلاف نبرد آزما ہونے کیلئے بھرپور حکمت عملی و میکنزم کے تحت کارروائیاں جاری رکھی جاسکیں۔

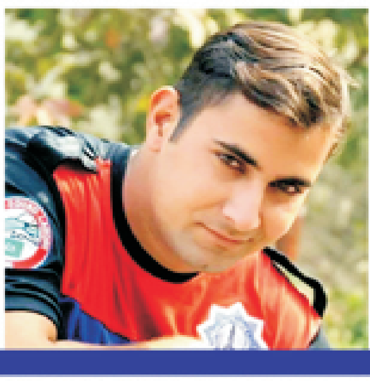

صنعت و تجارت

ناقص حکومتی پالیسیوں سے تاجر پریشان ہیں، شرجیل گوپلانی

غیر سنجیدہ رویے کے باعث تاجر دوسرے ممالک میں کاروبار لے جانے پر مجبور ہوں گے

کراچی ٹمبر مرچنٹ گروپ کے صدر کی صدر تنظیم تاجران پاکستان سے ملاقات

کراچی (بزنس رپورٹر) تنظیم تاجران پاکستان کے صدر کاشف چوہدری نے کراچی ٹمبر مرچنٹ گروپ کے صدر اور آل سٹی تاجر اتحاد ایسوسی ایشن کے سرپرست اعلیٰ شرجیل گوپلانی کی دعوت پر ٹمبر مرچنٹ گروپ کے مرکزی دفتر کا دورہ کیا جہاں ان کا استقبال صدر ٹمبر مارکیٹ شرجیل گوپلانی، نائب صدر صابر بخش و دیگر عہدیداران نے کیا۔ وفد کے دیگر اراکین میں قیوم تا[illegible] شیخ حبیب اور دیگر اراکین شامل تھے آل سٹی تاجر اتحاد ایسوسی ایشن کی ٹیم نے ملاقات میں خصوصی طور پر شرکت کی جس میں چیئرمین زاہد امین، جنرل سیکرٹری محمد احمد شمسی، وائس چیئرمین یعقوب بالی، نائب صدر چوہدری ایوب، اسلم پرویز، جوائنٹ سیکرٹری زبیر علی خان، ترجمان اسماعیل لالپوریا، سوشل میڈیا منیجر عدنان ملک، کیمرامین الیاس مغل اور یاسین میمن نے شرکت کی۔ صدر تنظیم تاجران نے خصوصی طور پر کراچی کے مسائل اور ملک کی مجموعی بگڑتی معاشی صورتحال پر روشنی ڈالی، صدر ٹمبر مرچنٹ گروپ نے کراچی کے تاجروں کے مسائل پر سیر حاصل گفتگو کی اور کاروبار جاری رکھنے کے سلسلے میں مشکلات کا ذکر کیا انہوں نے اندیشہ ظاہر کیا کہ تاجر حکومت کی ناقص پالیسیوں اور غیر سنجیدہ رویہ کے باعث ملک میں کاروبار بند کر کے اپنے کاروبار دوسرے ملکوں میں لے جانے پر مجبور ہوں گے۔ دیگر اراکین نے لا اینڈ آرڈر، کے الیکٹرک کی ناقص کارکردگی اور بھتہ، لوڈشیڈنگ، شہری اداروں کی بدترین کارکردگی کے باعث تباہ حال انفرااسٹرکچر، واٹر اور سیوریج کے مسائل، ٹیکسیشن نظام پر اپنے تحفظات سے آگاہ کیا صدر تنظیم تاجران نے مرکزی اور سندھ حکومت کو کڑی تنقید کا نشانہ بنایا اور مسائل کے حل کیلئے ہر سطح پر آواز اٹھانے اور کراچی کے تاجروں کے ساتھ مل کر جدوجہد کرنے کا وعدہ کیا۔

نئی سرمایہ کاری کیلئے شرح سود کو 4 فیصد تک کم کیا جائے، فیصل معیز

بلند شرح سود نے اندرونی قرضوں کی فراہمی کے اخراجات کو ناقابل برداشت سطح تک پہنچا دیا ہے

شرح سود میں کمی معاشی سرگرمیوں کے لیے ایک محرک کا کام کرتی ہے، صدر نکاٹی

کراچی (بزنس رپورٹر) نارتھ کراچی ایسوسی ایشن آف ٹریڈ اینڈ انڈسٹری (نکاٹی) کے صدر فیصل معیز خان نے گورنر اسٹیٹ بینک آف پاکستان پر زور دیا ہے کہ نئی مانیٹری پالیسی میں شرح سود کو 4 فیصد تک کم کیا جائے تاکہ نہ صرف حقیقی شرح سود کو پائیدار سطح کے قریب لایا جا سکے بلکہ کاروباری اداروں اور صنعتکاروں کے لیے قرض کا حصول ممکن ہو سکے۔ فیصل معیز خان نے کہا کہ حکومتی سطح پر اس کا اعتراف کیا جارہا ہے کہ ملک میں مہنگائی کی شرح کم ہوری ہے اور مہنگائی کی شرح گھٹ کر 4.86 فیصد کی سطح پر آگئی ہے اور ایسی صورتحال میں اشد ضرورت ہے کہ مانیٹری پالیسی کمیٹی پیر کو ہونے والے اپنے اجلاس میں شرح سود 4 فیصد تک کم کرنے کا فیصلہ کرے تاکہ ملک میں صنعتی شعبے میں نئی سرمایہ کاری کیلئے راہ ہموار ہو سکے اور نوجوانوں کو پاکستان میں ہی روزگار کے مواقع میسر آسکیں۔ صدر نکاٹی نے مزید کہا کہ بلند شرح سود نے پاکستان کے اندرونی قرضوں کی فراہمی کے اخراجات کو ناقابل برداشت سطح تک پہنچا دیا ہے۔ مالی سال 2024 کے لیے اندرونی قرضوں کی سروسنگ میں 50.4 فیصد اضافہ ہوا ہے جو 4.8 کھرب روپے سے 7.2 کھرب روپے تک پہنچ گیا ہے جب پالیسی کی شرح 20 فیصد سے زیادہ ہے۔ اس نے مالیاتی عدم توازن کو مزید بڑھا کر قومی بجٹ پر اضافی دباؤ ڈالا ہے۔ انکا کہنا تھا کہ شرح سود میں کمی معاشی سرگرمیوں کے لیے ایک محرک کا کام کرتی ہے جس سے ترقی کی رفتار میں تیزی سمیت مسابقت میں اضافہ ہوتا ہے اور مجموعی کاروباری ماحول میں بہتری آتی ہے یہ بہترین عالمی طریقوں سے مطابقت رکھتا ہے جہاں مرکزی بینک کم افراط زر کے دوران معاشی ترقی کو تیز کرنے کے لیے شرح ایڈجسٹمنٹ کا استعمال کرتے ہیں۔ انہوں نے کہا کہ نومبر میں مہنگائی میں کمی دو سال سے زائد عرصے کے بعد مسلسل چوتھے مہینے کی سنگل ڈیجٹ مہنگائی کو ظاہر کرتی ہے۔ اس کے جواب میں اسٹیٹ بینک کی مانیٹری پالیسی کمیٹی نے اس سال کے آغاز سے پالیسی ریٹ کو 20.5 فیصد سے 15 فیصد تک کم کیا ہے لیکن موجودہ شرح اب بھی خطے کے ہمسایہ ممالک کے مقابلے میں نسبتاً زیادہ ہے۔ انہوں نے کہا کہ پاکستان کی معیشت کے سدھار کیلئے حکومت کو اہم اقدامات کرنے ہونگے بالخصوص سرمایہ کاروں اور صنعتکاروں کے مسائل دور کرکے ملک میں نئی سرمایہ کاری کیلئے سازگار فضا بنانی ہوگی اور یہ تب ہی ممکن ہے کہ جب پیر 16 دسمبر کو مانیٹری پالیسی کمیٹی اجلاس میں شرح سود میں 4 فیصد تک کمی کی جائے اور یہ پاکستان بھر کی بزنس کمیونٹی کا متفقہ مطالبہ بھی ہے۔

ایف پی سی سی آئی کے سینئر نائب صدر ثاقب فیاض مگوں اور چائنہ پاکستان ریسرچ اینڈ انوویشن انٹرپرائزز الائنس کے صدر Meng Xiao Wei فیڈریشن ہاؤس کراچی میں چین اور پاکستان کے سرمایہ کاروں کے اجلاس کی مشترکہ صدارت کر رہے ہیں۔ اس موقع پر ایف پی سی سی آئی کی پاکستان چائنہ بزنس کونسل کے چیئرمین شبیر منشائی؛ ایف پی سی سی آئی کی مرکزی قائمہ کمیٹی برائے خارجہ امور، تجارت اور سرمایہ کاری کی کنوینر ماہین خان، ایف پی سی سی آئی کے سیکرٹری جنرل بریگیڈیئر افتخار اوپل، ایس آئی (ایم) (ریٹائرڈ)؛ اور سی جی اور دیگر ممتاز سرمایہ کار بھی موجود تھے

تحریک انصاف سوشل میڈیا پر منفی پروپیگنڈا بند کرے، میاں زاہد

پی ٹی آئی بغیر کسی پیشگی شرط کے باقاعدہ مذاکرات کرے تاکہ سیاسی جمود ختم ہو

حکومتی پالیسیوں پر سرمایہ کاروں اور عوام کا اعتماد مسلسل بڑھ رہا ہے، چیئرمین این بی جی

کراچی (بزنس رپورٹر) چیئرمین نیشنل بزنس گروپ پاکستان اور ایف پی سی سی آئی پالیسی ایڈوائزری بورڈ کے چیئرمین میاں زاہد حسین نے کہا ہے کہ پاکستان تحریک انصاف کی جانب سے حکومت کے ساتھ بات چیت کے لیے آمادگی ملکی سیاست کیلئے بڑی پیش رفت ہے۔ قومی دھارے میں واپس آنے کے لیے ضروری ہے کہ پاکستان تحریک انصاف سوشل میڈیا پر منفی پروپیگنڈا بند کرے سول نافرمانی سے متعلق اپنا اعلان واپس لے اور ملکی معیشت کو مضبوط کرنے کے لیے اپنی تجاویز پارلیمنٹ میں پیش کرے۔ ان مثبت اقدامات سے سیاسی درجہ حرارت کم کرنے میں مدد ملے گی جس نے ہر شخص کو پریشان کیا ہوا ہے۔ میاں زاہد حسین نے ایک بیان میں کہا کہ پی ٹی آئی بغیر کسی پیشگی شرط کے باقاعدہ مذاکرات کرے تاکہ سیاسی جمود ختم ہو اور معاملات آگے بڑھ سکیں، کئی سال سے ضد کی سیاست کی وجہ سے اہم معاملات لٹکے ہوئے ہیں اور اس کھیل میں عوام اور معیشت متاثر ہو رہی ہے۔ سیاسی حریف جب ایک میز پر بیٹھیں گے تو اس سے سیاسی درجہ حرارت بھی نیچے آئے گا اور مزید خرابی کا عمل بھی رک جائے گا مگر اس میں دونوں جانب سے نیک نیتی بنیادی شرط ہے مذاکراتی عمل اسی صورت میں آگے بڑھ سکتا ہے جب ماضی کی تلخیوں کو بیچ میں حائل نہ ہونے دیا جائے اور مستقبل کے بارے میں سوچا جائے۔ میاں زاہد حسین نے کہا کہ سیاسی پولرائزیشن اس قدر بڑھ گئی ہے کہ اسے کم کئے بغیر معاملات آگے نہیں بڑھ سکتے، عالمی برادری، پاکستانی بزنس کمیونٹی اور عوام کا معیشت پر اعتماد بڑھ رہا ہے جو موجودہ حکومت کی پالیسیوں کا نتیجہ ہے۔ ملکی مستقبل سے مایوس ہونے والوں کی تعداد کم ہوتی جارہی ہے جبکہ اس ضمن میں امید رکھنے والوں کی تعداد بڑھ رہی ہے۔ ان حالات میں کسی قسم کا معاشی ایڈونچر ازم نہ کیا جائے۔

پاکستان کی چائنا کوٹ صنعتی نمائش گوانزو میں شرکت

پاکستان سے تجارت اصل صلاحیت کی کم ہے، تعاون کے ذریعے بڑھایا جاسکتا ہے، ایڈریان

پاکستانی تاجروں کو اگلے سال نمائش میں شرکت کے لیے مدعو کیا جانا چاہیے، عارف بالاگام والا

کراچی (بزنس رپورٹر) چین کے تاجروں نے پاکستان کے ساتھ باہمی تجارت کو فروغ دینے اور پاکستانی درآمد کنندگان کے ساتھ روابط کو مضبوط بنانے کی خواہش کا اظہار کیا ہے۔ چین کے سب سے بڑے تجارتی شہر گوانگزو میں منعقد ہونے والی چائنا کوٹ صنعتی نمائش میں پاکستان کی طرف سے پہلی بار شرکت کرنے والے معروف تاجر اور سابق چیئرمین پاکستان کیمیکلز اینڈ ڈائز مرچنٹس ایسوسی ایشن (پی سی ڈی ایم اے) عارف بالاگام والا سے ون ٹو ون بزنس میٹنگ کے دوران چائنا کوٹ کے جنرل منیجر ایڈریان ہو کا کہنا تھا کہ پاکستان سے تجارت اصل صلاحیت کی نسبت کم ہے جسے ایک دوسرے کے ساتھ تعاون کے ذریعے بڑھایا جاسکتا ہے۔ انہوں نے عارف بالاگام والا سے دو طرفہ تجارت پر بات چیت کرتے ہوئے کہا کہ چائنا کوٹ نمائش میں شرکت کے خواہش مند پاکستانی تاجروں کو ہر ممکن سہولیات فراہم کی جائیں گی جبکہ ویزہ کے حصول میں بھی تعاون کیا جائے گا۔ پی سی ڈی ایم اے کے سابق چیئرمین عارف بالاگام والا نے چائنا کوٹ صنعتی نمائش کو اہم قرار دیا جہاں دنیا بھر کی نامور کمپنیوں نے اپنے اسٹالز لگائے جبکہ ڈائز سے وابستہ تاجروں سے ملاقات اور بزنس ٹو بزنس میٹنگز کے مواقع بھی میسر آئے۔ انہوں نے چائنا کوٹ کے جنرل منیجر سے تبادلہ خیال کرتے ہوئے کہا کہ پاکستانی تاجروں کو وفد کی صورت میں اگلے سال نمائش میں شرکت کے لیے مدعو کیا جانا چاہیے تاکہ وہ چین کی وسیع مارکیٹ سمیت دنیا بھر کی کمپنیوں کے پاس دستیاب خام مال کا جائزہ لے سکیں جس کے جواب میں ایڈریان نے انہیں یقین دلایا کہ پاکستانی وفد کی ہر مرحلے پر مدد کی جائے گی۔

شوبز و اسپورٹس

بیس بال فیڈریشن آف ایشیا کا ایگزیکٹو اجلاس کامیابی کیساتھ اختتام پذیر

متسویاما، جاپان میں ہونیوالے ایونٹ میں پاکستان کی نمائندگی سید فخر علی شاہ، سیکرٹری جنرل پاکستان فیڈریشن بیس بال نے کی

2024 II BFA Executive Committee Meeting
BFA

لاہور (سپورٹس رپورٹر) بیس بال فیڈریشن آف ایشیا (BFA) کا اہم ایگزیکٹو اجلاس حال ہی میں متسویاما، جاپان میں منعقد ہوا۔ اجلاس میں ایشیا بھر سے اعلیٰ عہدیداروں اور ماہرین نے شرکت کی، جس میں خطے میں بیس بال کے فروغ اور آئندہ ایونٹس کے منصوبوں پر تبادلہ خیال کیا گیا۔ پاکستان کی نمائندگی سید فخر علی شاہ، سیکریٹری جنرل پاکستان فیڈریشن بیس بال (PFB) اور بی ایف اے کے نائب صدر نے کی۔ انہوں نے پاکستان میں بیس بال کی ترقی اور مستقبل کے اہداف پر روشنی ڈالی۔ بیس بال فیڈریشن آف ایشیا نے پاکستان فیڈریشن بیس بال (PFB) کی کوششوں کو سراہا، جس کی قیادت سید فخر علی شاہ کر رہے ہیں۔ پاکستان میں بیس بال کے فروغ اور عالمی سطح پر ٹیلنٹ کی نشوونما کے لیے ان کی خدمات کی تعریف کی گئی۔ بی ایف اے کا ایگزیکٹو اجلاس ایشیائی ممالک کے درمیان تعلقات کو مضبوط کرنے، علاقائی تعاون کو فروغ دینے، اور آئندہ بیس بال ایونٹس کی کامیاب تکمیل کو یقینی بنانے کا پلیٹ فارم ثابت ہوا۔ فیڈریشن پورے ایشیا میں بیس بال کی ترقی، اتحاد، اور معیاری کارکردگی کیلئے پرعزم ہے۔

فیم کپ، ایونٹ کا بڑا اپ سیٹ ریڈرز کلب شکست

FAME SPORTS
CHALLENGE CUP

لاہور (سپورٹس رپورٹر) فیم سپورٹس چیلنج کپ کے راؤنڈ 32 میں ایونٹ کا بڑا اپ سیٹ ہو گیا۔ نوجوان ٹیم ٹاپ جیتز نے تجربہ کار ٹیم ریڈرز فٹبال کلب کو ایونٹ سے باہر کر دیا۔ فیم فٹ بال گراونڈ ماڈل ٹاؤن میں کھیلے گئے میچ میں ٹاپ جیتز اور ریڈرز کے درمیان کانٹے کی ٹکر ہوئی لیکن ٹاپ جیتز نے ایک کے مقابلے دو گول سے کامیابی کے ساتھ ایونٹ کے پری کوارٹر فائنل مرحلے میں رسائی حاصل کر لی۔ ٹاپ جیتز نے فتح حاصل کر کے سب کو حیران کر دیا۔ فیم فٹبال کلب کے صدر ضیا ڈوگر کے مطابق ایونٹ میں دلچسپ مقابلوں کا سلسلہ جاری رہے۔

یسن گلیسپی کے مستعفی ہونے کی وجوہات منظر عام پر

لاہور (سپورٹس رپورٹر) ریڈ بال فارمیٹ میں پاکستانی ٹیم کے ہیڈ کوچ جیسن گلیسپی کے مستعفی ہونے کی وجوہات منظر عام پر آ گئیں۔ میڈیا رپورٹس کے مطابق ہیڈ کوچ جیسن گلیسپی نے سلیکشن کمیٹی سے باہر کیے جانے پر عدم اطمینان کا اظہار کیا تھا جبکہ تنخواہ میں اضافے کی بھی درخواست کی تھی تاہم چیئرمین پی سی بی نے اسے مسترد کر دیا۔ پاکستان کرکٹ بورڈ نے ہیڈ کوچ جیسن گلیسپی کو ٹیم کیساتھ مزید وقت گزارنے کو کہا تھا تاہم انہوں نے قبول کرنے سے انکار کر دیا۔ جیسن گلیسپی اور سابق وائٹ بال ہیڈ کوچ گیری کرسٹن نے سپورٹس سٹاف کو شامل کرنے کی کوشش کی تھی۔

ویمنز انڈر 19 ٹیم ملائشیا پہنچ گئی

لاہور (سپورٹس رپورٹر) ویمنز انڈر 19 ٹی ٹوئنٹی ایشیا کپ پاکستانی ویمنز انڈر 19 ٹیم کپتان صوفشاں ایاز کی قیادت میں ملائشیا پہنچ گئی۔ پاکستانی ٹیم امریٹس کی پرواز سے کراچی سے براستہ دبئی ملائشیا پہنچی پاکستانی ٹیم کی پلیئرز آج آرام کے بعد پریکٹس کریں گی۔ ہیڈ کوچ محسن کمال کی نگرانی میں پریکٹس سیشن کا انعقاد ہوگا ویمنز انڈر 19 ٹی ٹوئنٹی ایشیا کپ 15 دسمبر سے 22 دسمبر تک ملائشیا کے شہر کوالالمپور میں کھیلا جائے گا پاکستان۔ بھارت اور نیپال گروپ اے میں شامل گروپ بی سری لنکا، بنگلہ دیش اور ملائشیا پر مشتمل پاکستانی ٹیم کا پہلا جوڑ پرسوں 15 دسمبر کو روایتی حریف بھارت سے پڑے گا۔

کرکٹ کوچ سید عبدالرشید کے اعزاز میں تقریب

لاہور (سپورٹس رپورٹر) گورنمنٹ اسلامیہ کالج سول لائنز کے کرکٹ کوچ سید عبدالرشید کے اعزاز میں تقریب منعقد کی گئی پرنسل اختر سندھو، وائس پرنسپل ڈاکٹر عاصم ندیم اور ڈائریکٹر سپورٹس حنیف عباسی اس تقریب کے آرگنائزر تھے سابق ٹیسٹ کرکٹر منظور الٰہی تقریب کے مہمان خصوصی تھے تقریب میں اسلامیہ کالج سول لائنز کے ہیڈ کرکٹ کوچ سید عبدالرشید کو انکی شاندار کارکردگی پر لائف ٹائم اچیومنٹ ایوارڈ سے نوازا گیا پرنسل اختر سندھو نے سید عبدالرشید کی پیشہ وارانہ صلاحیتوں کی تعریف کی وائس پرنسپل ڈاکٹر عاصم ندیم نے عبدالرشید کو اسلامیہ کالج سول لائنز کے سپورٹس ڈیپارٹمنٹ کی شان قرار دیا ان کا کہنا تھا کہ ان کی کوچنگ میں اسلامیہ کالج کی کرکٹ ٹیم دن بدن بہتری کی منازل طے کر رہی ہے ڈائریکٹر سپورٹس حنیف عباسی نے بھی سید عبدالرشید کی کرکٹ سے محبت اور انکی کاوشوں کی تعریف کی۔

67ویں نیشنل ریسلنگ چیمپئن شپ: آرمی کے نام

لاہور (سپورٹس ڈیسک) 67ویں نیشنل ریسلنگ چیمپئن شپ: آرمی نے ٹائٹل جیت لیا۔ پاکستان ریسلنگ فیڈریشن کے زیر اہتمام جناح اسٹیڈیم گوجرانوالہ میں 67ویں نیشنل ریسلنگ چیمپئن شپ کا کامیاب انعقاد ہوا۔ یہ ایونٹ 6 دسمبر سے 8 دسمبر 2024 تک جاری رہا جس میں ملک بھر کی ٹیموں نے بھرپور شرکت کی۔ چیمپئن شپ میں آرمی، واپڈا، ریلویز کے علاوہ پنجاب، سندھ، بلوچستان، خیبر پختونخوا، اسلام آباد اور آزاد جموں و کشمیر کی ٹیموں نے بھی حصہ لیا۔ پولیس، ہائر ایجوکیشن کمیشن (ایچ ای سی) اور دیگر اداروں کی ٹیمیں بھی ایکشن میں دکھائی دیں۔ مقابلوں میں آرمی ریسلنگ ٹیم نے شاندار کارکردگی کا مظاہرہ کرتے ہوئے 193 پوائنٹس کے ساتھ پہلی پوزیشن حاصل کی۔ آرمی کے کھلاڑیوں نے 4 طلائی، 2 چاندی اور 4 کانسی کے تمغے جیتے۔

پاکستان کیخلاف سیریز، اہم جنوبی افریقن کھلاڑی ٹیم سے آوٹ

لاہور (سپورٹس رپورٹر) جنوبی افریقا کے فاسٹ بولر اینرک نورکیا پیر کی چوٹ کے باعث پاکستان کے خلاف وائٹ بال سیریز سے باہر ہو گئے۔ انہوں نے سیریز کا پہلا ٹی ٹوئنٹی میچ بھی نہیں کھیلا تھا۔ جنوبی افریقہ نے پاکستان کے خلاف 3 ون ڈے انٹرنیشنل کی سیریز کے لیے 15 رکنی اسکواڈ کا اعلان کر دیا ہے، ٹیم کی قیادت ٹیمبا باوما کریں گے، فاسٹ بولر اینرک نورکیا پیر کی انجری کے باعث ٹیم میں شامل نہیں کیا گیا۔

ہیزل ووڈ کی آسٹریلین پلیئنگ الیون میں واپسی

لاہور (سپورٹس ڈیسک) بھارت کے خلاف تیسرے ٹیسٹ میچ کیلئے آسٹریلیا کی جانب سے پلیئنگ الیون میں ایک تبدیلی کی گئی ہے۔ سکاٹ بولینڈ کی جگہ فاسٹ باؤلر جوش ہیزل ووڈ کی پلیئنگ الیون میں واپسی ہوئی ہے۔ جوش ہیزل ووڈ فٹنس مسائل کے باعث ایڈیلیڈ ٹیسٹ نہیں کھیل سکے تھے۔ کپتان پیٹ کمنز نے جوش ہیزل ووڈ کی پلیئنگ الیون میں شمولیت کا اعلان کیا۔

ٹمی رائے کے بیٹے کی سالگرہ، فلمی ستاروں کی شرکت

ڈریس ڈیزائنر کے بیٹے شان کی سالگرہ رائیونڈ روڈ پر فارم ہاؤس میں منائی گئی

لاہور (کلچرل رپورٹر) معروف ڈریس ڈیزائنر ٹمی رائے کے بیٹے شان کی سالگرہ رائیونڈ روڈ لاہور پر واقع فارم ہاؤس میں منائی گئی سالگرہ تقریب میں شوبز انڈسٹری سے وابستہ شخصیات نے شرکت کی۔ جن میں فلم سٹار مدیحہ شاہ، خوشبو، سدرہ نور، ٹمی رائے، گلوکارہ عمیرا ارشد، شاہ بٹ، فلم سٹار نشو بیگم، سونو لال، درخشاں، روانہ رحمن، ساہم رحمن، آشا چوہدری، مرفعت بیگم، گلوکارہ صومیہ خان، نادیہ علی، گلوکار تابندہ، شازیہ رائے، گلوکارہ نزل شاہ، وجی کلیار، لائبہ خان، ثمن شیخ، ہمرا نور، الیاس دبے، علی انجم، ساجد نوید، پپو اور دیگر نے شرکت کی۔ گلوکارہ عذرا جہاں، فلک اعجاز اور سٹوڈیو ایجز کی پرفارمنس نے تقریب کو چار چاند لگا دیئے۔ شرکاء نے ٹمی رائے کو بیٹے کی سالگرہ کی مبارک باد دی۔

عمران اشرف، طلحہ انجم کی نئی فلم 'کٹر کراچی' کا ٹریلر جاری

فلم سے معروف پاکستانی ریپر طلحہ انجم اداکاری کی دنیا میں ڈیبیو کر رہے ہیں

لاہور (شوبز نیوز) پاکستان کے معروف اداکار عمران اشرف جلد بڑے پردے پر واپسی کے لیے تیار ہیں۔ وہ ریپر طلحہ انجم کی ڈیبیو فلم "کٹر کراچی" میں مرکزی کردار ادا کر رہے ہیں۔ کٹر کراچی کا ٹریلر جاری کر دیا گیا فلم میں اداکارہ کنزہ ہاشمی اور سید جبران بھی اہم کرداروں میں نظر آئیں گے۔ مداحوں کو اس پروجیکٹ کی ریلیز کا شدت سے انتظار ہے۔ کٹر کراچی کے ٹریلر کو دیکھ کر اس سے اندازہ ہوتا ہے کہ یہ ایک سنسنی خیز کرائم تھرلر ہے جس کی کہانی کراچی کے تاریک اور حقیقت پسندانہ ماحول کے گرد گھومتی ہے۔ فلم کے مناظر میں کراچی کی ثقافت کی ایک جھلک نظر آتی ہے۔ عمران اشرف اس فلم میں ایک 'مافیا باس' کے روپ میں دکھائی دے رہے ہیں، جو روشنیوں کے شہر پر حکمرانی کے لیے پوری طرح تیار ہے۔

بقیہ بقیہ جات 1

جائزہ اجلاس ہوا اجلاس کو بجلی کے نئے مجوزہ منصوبوں، جاری منصوبوں کی تعمیر پر پیش رفت اور ملک میں بجلی کے شعبے کی جاری اصلاحات پر بریفنگ دی گئی. اجلاس کو بجلی کی موجودہ طلب اور استعداد سے بھی آگاہ کیا گیا. اجلاس کو درآمدی ایندھن سے چلنے والے بجلی گھروں کی تحلیل اور ترسیلی نظام کی اصلاحات پر پیش رفت سے بھی آگاہ کیا گیا۔ وزیر اعظم نے بجلی شعبے کی اصلاحات کیلئے تمام تر اقدامات کو معینہ مدت میں مکمل کرنے کی ہدایات جاری کر دیں۔ وزیر اعظم کو ملک بھر میں جاری پن بجلی کے منصوبوں پر پیش رفت سے بھی آگاہ کیا گیا۔ وزیر اعظم نے کہا کہ پن بجلی کے منصوبے کم لاگت بجلی کے ایسے ذرائع ہیں جن سے صارف کو ماحول دوست اور سستی بجلی فراہم ہوگی۔ وزیر اعظم نے کہا کہ بجلی کی موجودہ استعداد کو بھی شمسی توانائی پر منتقل کیا جائے۔ شہباز شریف نے کہا کہ دنیا بھر میں ماحول دوست کم لاگت شمسی توانائی سے بجلی پیدا کی جا رہی ہے۔ وزیر اعظم نے کہا کہ پاکستان اس لحاظ سے خوش قسمت ملک ہے کہ ملک میں شمسی توانائی کی وسیع استعداد موجود ہے۔ وزیر اعظم کو زیادہ ایندھن سے کم بجلی بنانے والے غیر مؤثر بجلی گھروں کو ختم کرنے کے حوالے سے پیش رفت پر بھی آگاہ کیا گیا۔ وزیر اعظم نے کہا کہ زیادہ ایندھن سے کم بجلی پیدا کرنے والے فرسودہ بجلی گھروں کو فوراً بند کیا جائے۔ شہباز شریف نے کہا کہ ایسے بجلی گھروں کی بندش سے نہ صرف ایندھن کی درآمد پر خرچ ہونے والے قیمتی زر مبادلہ کی بچت ہوگی بلکہ صارف کیلئے بجلی کی لاگت بھی کم ہوگی۔ شہباز شریف نے کہا کہ ایسے تمام افسران جو بجلی شعبے کی اصلاحات میں دانستہ طور پر رکاوٹ پیدا کرنے کی کوشش کر رہے ہیں، ان کے خلاف فوری کارروائی عمل میں لائی جائے۔ وزیر اعظم نے کہا کہ بجلی ترسیل کے نظام میں جاری اصلاحات پر عمل درآمد کو تیز کیا جائے۔ وزیر اعظم نے ہدایت کی کہ بجلی ترسیل کے نظام کو بین الاقوامی معیار کے مطابق جدید خطوط پر استوار کیا جائے۔ شہباز شریف نے ہدایت کی کہ بجلی کی پیداواری لاگت کے لحاظ سے کم لاگت بجلی کے انتخاب و ترسیل کیلئے جدید ٹیکنالوجی کے نظام کے نفاذ پر جلد عملدرآمد یقینی بنایا جائے۔ اجلاس میں وفاقی وزراء احد خان چیمہ، سردار اویس خان لغاری، ڈاکٹر مصدق ملک، وزیر مملکت علی پرویز ملک اور متعلقہ اعلیٰ حکام نے شرکت کی۔

بقیہ بقیہ جات 2

سید نوید قمر، نور عالم خان اور دیگر کے توجہ مبذول نوٹس کے جواب میں وزیر پٹرولیم مصدق ملک نے بتایا کہ فی الوقت ایل این جی ٹرم کنٹریکٹس پر خریدی جارہی ہے ، ملک میں ایل این جی کی کوئی قلت نہیں

بقیہ بقیہ جات 3

طلب کر لیا۔ جمعہ کو سینٹ کے اجلاس کے دوران سینیٹر عون عباس نے عوامی اہمیت کے معاملے پر بات کرتے ہوئے کہا کہ سینیٹر اعجاز چوہدری کی صحت ٹھیک نہیں ہے، وہ جیل میں ہیں۔ ان کے اکاؤنٹس منجمد ہو چکے ہیں۔ ان کے پروڈکشن آرڈر جاری کئے جائیں، حکومت سے بھی درخواست ہے کہ اس معاملے کو دیکھا جائے۔ چیئرمین سینیٹ نے کہا کہ اس معاملے پر میں متعلقہ وزارتوں، صوبائی حکومتوں اور حکام سے بات کر چکا ہوں۔ وزیر قانون، داخلہ، صوبائی حکومت اور متعلقہ حکام کو یہ معاملہ بھجوا دیا ہے۔ امید ہے وہ اس پر سنجیدگی سے ضروری اقدام کریں گے۔

بقیہ بقیہ جات 4

معافی مانگے۔ شیری رحمٰن کا کہنا ہے کہ پیپلز پارٹی نے کب اور کس سے سیاسی مذاکرات نہیں کیے؟ پہلا کام سیاسی استحکام ہے لیکن جب بھی ہم نے پیشکش کی حقارت سے ٹھکرائی گئی۔ انہوں نے کہا کہ ایوان نے فلسطین پر اے پی سی میں پی ٹی آئی کو بلایا لیکن یہ نہیں آئے، اس وقت پی ٹی آئی کا رویہ تکبر اور رعونت سے بدلا ہوا ہے تو موسٹ ویلکم۔ پیپلز پارٹی کی رہنما کا مزید کہنا ہے کہ ہمیں تحریک چلانے کے لیے ڈنڈے اٹھانے کے نہیں پُر امن رہنے کی ہدایت کی جاتی تھی، پیپلز پارٹی نے جب بھی وعدے کیے پورے کیے ہیں۔ ان کا یہ بھی کہنا ہے کہ مدارس رجسٹریشن کا معاملہ پارلیمان میں حل ہو سکتا ہے۔

بقیہ بقیہ جات 5

پاکستان تحریک انصاف کے رہنما حماد اظہر، میاں اسلم اقبال، مراد سعید اور دیگر کو اشتہاری قرار دے دیا گیا۔ لاہور کی انسداد دہشت گردی عدالت کے جج ارشد جاوید نے مسلم لیگ (ن) کا دفتر جلانے سے متعلق پولیس کی درخواست پر سماعت کی۔ عدالت نے پی ٹی آئی رہنماں حماد اظہر، مراد سعید، میاں اسلم اقبال، واثق قیوم، زبیر خان اور دیگر کو اشتہاری قرار دیتے ہوئے ملزمان کے دائمی وارنٹ گرفتاری بھی جاری کئے۔ پولیس نے انسداد دہشت گردی عدالت میں موقف اختیار کیا کہ ملزمان گرفتاری کے خوف سے روپوش ہیں۔

بقیہ بقیہ جات 6

چین کے سفارت خانے کا دورہ کیا، جہاں چین کے سفیر Jiang Zaidong اور سفارتی عملے نے ان کا پرتپاک استقبال کیا۔ ملاقات میں پاکستان اور چین کے دیرینہ تعلقات کو مزید مضبوط بنانے، سندھ میں چینی سرمایہ کاری کے فروغ اور باہمی تعاون پر تفصیلی تبادلہ خیال ہوا۔ ملاقات کے دوران سندھ میں صنعتی زونز میں چینی فیکٹریوں کے قیام، کراچی سرکلر ریلوے منصوبے، اور پاکستان اسٹیل مل کی بحالی میں چینی سرمایہ کاری کے امکانات پر گفتگو کی گئی۔ علاوہ ازیں، سالڈ ویسٹ مینجمنٹ، سولر انڈسٹری، اور سندھ کے ساحلی علاقوں میں سرمایہ کاری جیسے اہم شعبوں میں چینی ٹیکنالوجی کے استعمال اور سرمایہ کاری کے مواقع پر بھی بات چیت ہوئی۔ پاکستان اسٹاک ایکسچینج میں چینی سرمایہ کاری بڑھانے اور کارگو شپنگ کے فروغ پر بھی تفصیلی گفتگو کی گئی۔ گورنر سندھ نے صوبے کی صنعتی ترقی اور بنیادی ڈھانچے کے منصوبوں میں چین کے تعاون کو سراہتے ہوئے کہا کہ چین کی جدید ٹیکنالوجی اور سرمایہ کاری سندھ کی معیشت کو مزید مستحکم بنانے میں کلیدی کردار ادا کر سکتی ہے۔ انہوں نے چینی حکومت اور سرمایہ کاروں کی دلچسپی پر اظہار تشکر کیا۔ چین کے سفیر Jiang Zaidong نے کہا کہ چین پاکستان کے ساتھ اپنے تعلقات کو ہمیشہ فوقیت دیتا ہے۔ انہوں نے اس بات پر زور دیا کہ چینی سرمایہ کار سندھ کے ترقیاتی منصوبوں میں گہری دلچسپی رکھتے ہیں اور چین ان منصوبوں میں اپنی معاونت جاری رکھے گا تاکہ پاکستان اور چین کے تعلقات مزید مستحکم ہوں۔

بقیہ بقیہ جات 7

کرنے والی کمپنیوں کو سخت قانونی کارروائی کا انتباہ کیا گیا ہے۔ نوٹیفکیشن کے مطابق ٹرانزٹ ٹریڈ اور لائسنسنگ کے عمل میں شفافیت یقینی بنانے کے لیے نئے اقدامات متعارف کروائے گئے ہیں۔ ٹریکنگ اور مانیٹرنگ کا عمل جدید ٹیکنالوجی سے ہم آہنگ کیا گیا ہے۔ ٹرانزٹ ٹریڈ کے عمل کو انسانی مداخلت سے پاک کرنے کے لیے اہم تبدیلیاں کی گئی ہیں۔ لائسنس یافتہ کمپنیوں کے لیے جدید ٹریکنگ آلات کا استعمال یقینی بنایا جائے گا۔ پاکستان ٹیلی کمیونیکیشن اتھارٹی کے آڈٹ کی بنیاد پر سسٹمز کا جائزہ لیا جائے گا۔ نئے قوانین کے تحت ٹریکنگ آلات کی اپ گریڈیشن کو وقتاً فوقتاً چیک کیا جائے گا۔ ایف بی آر کی جانب سے جدید ترین ٹریکنگ ٹیکنالوجی کا اطلاق یقینی بنانے کی ہدایات جاری کر دی گئی ہیں۔ سسٹمز کی مانیٹرنگ اور آڈٹ پاکستان ٹیلی کمیونیکیشن اتھارٹی کے مطابق ہوگی۔ پراجیکٹ ڈائریکٹر کو ٹریکنگ اور مانیٹرنگ کے آلات کی مسلسل اپ ڈیٹ رکھنے کی ذمہ داری دیدی گئی ہے۔ ایف بی آر نے ٹریکنگ آلات اور سسٹمز کا آڈٹ بھی لازمی قرار دیدیا ہے۔ ایمرجنسی میں فوری فیصلوں کے اختیارات بورڈ کی بجائے لائسنسنگ کمیٹی کو دے دیئے گئے ہیں، نوٹیفکیشن کے مطابق ٹریکنگ ڈیوائسز اور آلات کی ضبطگی کے لیے لائسنسنگ کمیٹی کی منظوری لازمی قرار دیدی گئی۔

بقیہ بقیہ جات 8

سے مستفید ہو کر پیداوار اور برآمدات بڑھانے کا خواہاں ہے، پنجاب حکومت نے چین کی اے آئی فورس ٹیک کمپنی کے ساتھ مصنوعی ذہانت پر مبنی زرعی آلات کے لیے مفاہمتی یادداشت پر دستخط کیے ہیں۔ زرعی شعبے میں جدید روبوٹک ٹیکنالوجی متعارف کرانے کا مقصد پاکستان کی اقتصادی ترقی میں انقلاب برپا کرنا ہے، پنجاب میں زرعی ٹیکنالوجی کے استعمال سے کسانوں کی خوشحالی کو یقینی بنانے کا عزم ہے، پاکستان اور چین کے درمیان زرعی تعاون بڑھانے اور جدید زرعی ترقی سیکھنے کا موقع ہے۔

بقیہ بقیہ جات 9

چین پاکستان اقتصادی راہداری (سی پیک) کے بجلی کی خریداری کے معاہدوں پر نظر ثانی سمیت کچھ اہم شرائط پر عمل درآمد نہیں ہو سکا۔ ورلڈ بینک رواں مالی سال کے دوران کوئی نیا بجٹ سپورٹ قرض بھی فراہم نہیں کرے گا جس سے حکومت کی جانب سے موجودہ مالی سال کے دوران 2 بلین ڈالر کے مزید قرضے حاصل کرنے پر مبنی بجٹ کا تخمینہ متاثر ہو سکتا ہے۔ رواں مالی سال کے دوران کوئی نیا بجٹ سپورٹ قرض نہ دینے کی ایک اہم وجہ یہ ہے کہ پاکستان نے اپنا کوٹہ بڑی حد تک ختم کر دیا ہے۔ حکومتی ذرائع نے بتایا کہ واشنگٹن میں مقیم قرض دہندہ ادارے نے سستی اور صاف توانائی پروگرام کے تحت 500 ملین سے 600 ملین ڈالر کا قرضہ منسوخ کیا ہے جسے پیس ٹو بھی کہا جاتا ہے۔ ابتدائی طور پر ڈبلیو بی نے 500 ملین ڈالر کا قرضہ فراہم کرنے پر رضامندی ظاہر کی تھی لیکن بعد میں اس نے بیرونی مالیاتی فرق کو پر کرنے کے لیے 600 ملین ڈالر کا عندیہ دیا تھا۔ جون 2021 میں ورلڈ بینک نے پیس پروگرام کی منظوری دی تھی اور 400 ملین ڈالر کی پہلی قسط بھی جاری کی تھی لیکن دوسری قسط متعدد شرائط کے ساتھ رکھی گئی تھی۔ ان شرائط میں سی پیک کے تحت چینی پاور پلانٹس کے سیٹ اپ سمیت تمام آزاد پاور پروڈیوسرز (آئی پی پیز) کے ساتھ مذاکرات کرنا بھی شامل تھا۔ پاکستانی حکام نے کہا کہ سی پیک پاور پلانٹس کے ساتھ دوبارہ مذاکرات میں کوئی پیش رفت نہیں ہو سکی۔ ذرائع نے بتایا کہ چین نے ان سودوں کو دوبارہ کھولنے سے کئی مرتبہ انکار کر دیا ہے، 16 بلین ڈالر پر مبنی توانائی کے قرضوں کی از سر نو تشکیل سے بھی انکار کیا گیا ہے۔

بقیہ بقیہ جات 10

فروغ دینے میں اہم کردار ادا کریں گے۔ انہوں نے کہا کہ تاجکستان کے لیے پاکستانی مصنوعات بہترین معیار کی ہیں، پاکستانی صنعت اعلیٰ معیار کے انجینئرنگ سامان، ٹیکسٹائل اور سرجیکل آلات تیار کر رہی ہے، ہماری آئی ٹی برآمدات عالمی سطح پر نمایاں ہو رہی ہیں۔ وفاقی وزیر نے کہا کہ حکومت نے آئی ٹی شعبے کو ترقی دینے کے لیے اہم اقدامات کیے ہیں جن کے ثمرات سامنے آرہے ہیں۔ جام کمال نے کہا کہ دونوں ممالک کے درمیان براہ راست پروازیں تجارت کو مزید آسان بنائیں گی، تاجکستان کے ساتھ ترجیحی تجارتی معاہدہ جلد ہوگا۔ انہوں نے کہا کہ پاکستانی بندرگاہیں تاجک درآمدات کے لیے بہترین سہولت فراہم کر سکتی ہیں، وسط ایشیائی ممالک کے ساتھ تجارتی میلوں میں شرکت کو آسان بنائیں گے۔ ان کا کہنا تھا کہ معیشت کے اشاریے بہتر ہو رہے ہیں، افراط زر میں کمی آئی ہے۔ انہوں نے کہا کہ پاکستان میں سرمایہ کاری کے لیے سازگار ماحول پیدا کیا جا رہا ہے اور خصوصی سرمایہ کاری کونسل غیر ملکی سرمایہ کاروں کی رہنمائی کر رہی ہے۔ جام کمال نے کہا کہ پاکستان کی جغرافیائی حیثیت خطے میں تجارت کے لیے مثالی ہے، ہم تاجکستان کے ساتھ اقتصادی تعاون مزید مستحکم کریں گے، پاکستان تاجکستان کے لیے مختلف شعبوں میں سرمایہ کاری کے مواقع پیش کر سکتا ہے۔ انہوں نے کہا کہ آج کا فورم دونوں ممالک کے درمیان مضبوط شراکت داری کے لیے اہم ہے، اس طرح کے بزنس ٹو بزنس فورمز کو تسلسل کے ساتھ چلتے رہنا چاہیے۔

بقیہ بقیہ جات 11

کی خراب صورتحال کے باعث گزشتہ 2 ماہ سے راستوں کی بندش سے شہریوں کو کئی مشکلات کا سامنا ہے، حالات سے تنگ آ کر کرم کے شہری نے پشاور ہائیکورٹ سے رجوع کر لیا۔ مقامی شہری کی جانب سے پشاور ہائیکورٹ میں دائر درخواست میں صوبائی حکومت، وفاقی حکومت اور وفاقی محکمہ داخلہ سمیت دیگر کو فریق بنایا گیا ہے۔

بقیہ بقیہ جات 12

نواز شریف کئی ماہ سے علیل سینئر لیگی رہنما حاجی نذیر کی عیادت کرنے کے لئے انکی رہائش گاہ گڑھی شاہ پہنچ گئے۔ پارٹی ذرائع کے مطابق حاجی نذیر صدر مسلم لیگ (ن) نواز شریف کے دیرینہ ساتھی ہیں۔ نواز شریف نے حاجی نذیر کی عیادت کی اور ان کی صحت یابی کے لئے دعا کی۔ ذرائع کے مطابق میاں نواز شریف کی آمد کے باعث علاقے میں سکیورٹی کے انتہائی سخت انتظامات کیے گئے تھے۔

بقیہ بقیہ جات 13

لیڈر ملک احمد خان بھچر نے انسداد دہشت گردی عدالت میں پیشی کے لئے سرگودھا آمد پر میڈیا سے گفتگو کرتے ہوئے کہا کہ حکومت با اختیار نہیں اور اسٹیبلشمنٹ با اختیار ہے، جب اسٹیبلشمنٹ کہے گی تو پھر ہی با اختیار مذاکرات ہونگے، احمد خان بھچر نے کہا کہ پاکستان کی تاریخ میں سیاسی اجتماع پر سیدھی فائرنگ ہوئی جس کے ذمہ دار شہباز شریف ہیں۔ ان کے لواحقین کو دھمکایا جا رہا ہے۔ اسی وجہ سے ان لوگوں کو سامنے نہیں لایا جا رہا۔ ان شہداء کے مجرم فارم 47 کی حکومت ہے۔ ملک احمد خان بھچر نے کہا کہ پنجاب حکومت نے 24، 25، 26 کو جو فسطائیت کی اس کی ذمہ دار مریم نواز ہیں، احمد خان بھچر نے کہا کہ ہماری شہادتوں کے بارے کچھ نہیں بتا سکتے لیکن 100 کے قریب کارکنان لاپتہ ہیں۔

بقیہ بقیہ جات 14

لئے 22 کروڑ کے فنڈز کی منظوری دیدی گئی، فنڈز سے نئی سفالٹ کارپٹنگ، ایکسپینشن جوائنٹس نئے لگائے جائیں گے۔ ایل ڈی اے نے سمری وزیر اعلیٰ پنجاب اور پنجاب کابینہ کو بھجوائی تھی۔ پنجاب کابینہ سے ایل ڈی اے کے پرپوزل کو منظور کیا گیا، ایل ڈی اے نے موجودہ فور لین ٹریفک کیلئے برج کی تعمیر و بحالی تجویز کی تھی۔ اس وقت چار لین ٹریفک جبکہ 2 لین میٹرو بس کے لئے مختص ہیں۔ بھاری ٹریفک کے گزرنے سے پرانا راوی برج ٹوٹ پھوٹ کا شکار ہے۔ راوی برج پر ایکسپینشن جوائنٹس بھی اپنی مدت پوری کر چکے ہے۔ ایل ڈی اے منظوری کے بعد پی سی ون پی اینڈ ڈی بھجوائے گا۔ منصوبے کی فنڈنگ حکومت پنجاب سے لی جائے گی۔ پل کی تعمیر و بحالی کا کام ایک ماہ میں ایل ڈی اے کرے گا۔

بقیہ بقیہ جات 15

ترجمان پنجاب پولیس کے مطابق ملتان ریجن کے سی ٹی ڈی اہلکاروں کے لئے 10 لاکھ، فیصل آباد ریجن کیلئے 17 لاکھ، لاہور ریجن کے اہلکاروں کے لئے ساڑھے 7 لاکھ روپے، ساہیوال اور راولپنڈی کے سی ٹی ڈی اہلکاروں کیلئے 2، 2 لاکھ روپے منظور کیے گئے ہیں۔ آئی جی پنجاب ڈاکٹر عثمان انور نے کہا ہے کہ پانچوں ریجنز میں بہترین کارکردگی کے حامل سی ٹی ڈی کارپورلز اور افسران کو ایوارڈز دیئے جا رہے ہیں، سی ٹی ڈی افسران و اہلکاروں نے مختلف ہائی پروفائل آپریشنز کامیابی سے سر انجام دیتے ہوئے دہشت گردوں کا خاتمہ کیا۔ ڈاکٹر عثمان انور نے مزید کہا کہ ملک کی اندرونی سرحدوں کو محفوظ بنانے والے نڈر اور جانباز افسران و اہلکاروں کی حوصلہ افزائی جاری رہے گی۔

بقیہ بقیہ جات 16

ریاست اپنے لوگوں کے ساتھ ناانصافی نہ کرے۔ مہر بانو قریشی کا کہنا ہے کہ اس وقت لوگوں کو مرہم رکھنے کی ضرورت ہے، ادارے سب سے زیادہ اہم ہیں۔ انہوں نے کہا کہ ہم 26 نومبر کا بھی انصاف مانگتے ہیں، خوشی ہے کہ ٹریبونل کام کر رہے ہیں، یہ سب 151 کے ووٹرز ہیں، یہ وہ لوگ ہیں جن کیحق پر 8 فروری کے الیکشن میں ڈاکے ڈالے گئے۔ مہر بانو قریشی نے کہا کہ ہم اپنا حق مانگ رہے ہیں، موسیٰ گیلانی پیش ہونے سے کیوں گھبرا رہے ہیں، فارم 47 والے نمونوں کو براجمان کرنے کے لیے سب کیا جا رہا ہے۔

بقیہ بقیہ جات 17

سانسیں لینے لگی ہے، بشریٰ بی بی اور عمران خان پر فرد جرم کے عائد ہونے کے بعد وقت کا تقاضہ ہے کہ عدالتی کارروائیوں کو سنجیدہ لیتے ہوئے قانون کو قانون سمجھیں تا کہ ملک سے نفرت کی سیاست کا خاتمہ ہو سکے۔ وہ ایک تقریب میں شرکت کے بعد صحافیوں سے گفتگو کر رہے تھے۔ انہوں نے کہا کہ انصاف والوں نے قانون اور انصاف کی دھجیاں اڑا کر رکھ دیں، ساڑھے تین سالہ دور حکومت میں کبھی عوام کی بات نہیں کی عوام کو دھوکہ اور لولی پاپ دینے کے سوا کچھ نہیں دیا، ڈی چوک کو مذاق بناتے ہوئے طعنہ زنی، تنقید، تخریب کاری اور لاشوں کی سیاست کو وطیرہ بنا کر نوجوان نسل کو بدتمیزی اور ملک دشمنی کا درس دیا گیا، ڈی چوک میں آئین اور قانون کے تقاضوں کو پورا کرنے کا وقت تھا مگر بدقسمتی سے تخریبی سیاست کا آغاز کرنے والے خود ہی اس میں پھنس گئے، اب بھی وقت ہے کہ ملک اور قوم کا وقت تباہ کرنے کی بجائے جھوٹ کی سیاست سے کنارہ کشی کر کے تعمیری سوچ کا آغاز کیا جائے تا کہ ملک سے مہنگائی بے روزگاری اور لاقانونیت کا سلسلہ بند ہو سکے۔ برجیس طاہر کا مزید کہنا تھا کہ تحریک انصاف طعنہ زنی، اور لاشوں کی سیاست سے توبہ کر لے اور ملک سے مذاق کا سلسلہ بند کر کے آئین اور قانون کو خندہ پیشانی سے قبول کر لے تا کہ ملک سے عوامی محرومیوں کا ازالہ ہو سکے۔

بقیہ بقیہ جات 18

کا مقابلہ کرتے ہوئے مقدمات میں ملوث اپنے کارکنان و رہنماؤں کو لیگل ایڈ فراہم کر رہے ہیں۔ عالیہ حمزہ نے سرگودھا عدالت میں پیشی کے موقع پر میڈیا سے گفتگو کرتے ہوئے کہا کہ 26 نومبر کو ہی ٹی آئی کے کارکنوں پر رات کے اندھیرے میں سیدھی گولیاں چلائی گئیں، عالیہ حمزہ نے کہا کہ ہم یہ پوچھتے رہینگے گولیاں کس نے چلائیں ہیں انہوں نے کہا کہ نائب وزیر اعظم اور سینیٹر مان چکے کہ نہتے کارکنوں پر گولیاں چلائی گئیں حکومت نے مان لیا گولیاں چلیں اب یہ بتائیں ہمارے کارکنوں کی لاشیں کہاں ہیں، عالیہ حمزہ نے کہا کہ ہمارے 200 لوگ لاپتہ ہیں جن میں صرف 12 لوگوں کی تصدیق ہو چکی ہے، عالیہ حمزہ کا کہنا تھا کہ ہم مسنگ لوگوں کو سوشل میڈیا کے ذریعے ہائی لائٹ کر کے سامنے لائیں گے، عالیہ حمزہ نے کہا کہ 96 رہنماؤں کے بلا ضمانت وارنٹ جاری ہو چکے ہیں۔ انہوں نے کہا کہ ہم رول آف لاء کے سامنے سرنڈر کر کے عدالتوں میں پیش ہو رہے ہیں اور حکومت رول آف لاء کی عزت کرنا سیکھیں حکمران عدلیہ پر حاوی ہو چکے ہیں، عالیہ حمزہ نے کہا کہ پی ٹی آئی قائد کے ملٹری ٹرائل کی باتیں ہو رہی ہیں حکمران عوام کی سنیں۔ عالیہ حمزہ نے کہا کہ پی ٹی آئی نے بات چیت کے دروازے کھلے رکھے ہیں۔ جب مذاکراتی کمیٹی بنی ہمارے رہنما شریک ہوئے۔ انہوں نے کہا کہ ہم پر امن رہ کر مطالبات کرتے ہیں تو ہمارے خلاف ایف آئی آر اور خان کو ملٹری کسٹڈی میں دینے کی باتیں ہوتی ہیں رول آف لاء کی کوئی بات نہیں کرتا۔ وہ سرگودھا آمد پر 9 مئی کو میانوالی میں درج مقدمات میں انسداد دہشت گردی کی عدالت میں پیش ہوئیں۔

بقیہ بقیہ جات 19

وزیر اعظم شہباز شریف کی درخواست پر لبنان نے پاکستانی شہریوں کو ویزے جاری کیے گئے۔ طیارے کے اسلام آباد انٹرنیشنل ایئرپورٹ پہنچنے پر وزیر منصوبہ بندی احسن اقبال نے پاکستانی شہریوں کا استقبال اور خطاب کیا۔ اس موقع پر وزیر منصوبہ بندی احسن اقبال نے ایئرپورٹ پر میڈیا سے گفتگو کرتے ہوئے کہا کہ پاکستانیوں کو خیریت سے ملک واپس آنے پر مبارکباد پیش کرتا ہوں۔ انہوں نے کہا کہ پاکستانیوں کی بحفاظت واپسی پر لبنان کے وزیر اعظم کے شکر گزار ہیں۔ احسن اقبال کا مزید کہنا تھا کہ این ڈی ایم اے نے مسافروں کو ان کی منزل تک پہنچانے کے لیے بسوں کا انتظام کیا۔ واضح رہے کہ ان شہریوں کو بذریعہ سڑک شام سے لبنان پہنچایا گیا، جہاں سے آج انہیں خصوصی طیارے کے ذریعے پاکستان روانہ کر دیا گیا۔ بیروت ایئرپورٹ پر پاکستان کے سفیر نے پاکستانی شہریوں کو رخصت کیا، چارٹرڈ طیارہ 13 دسمبر کی درمیانی شب اسلام آباد انٹرنیشنل ایئرپورٹ پر پہنچ گیا۔

بقیہ بقیہ جات 20

کہ چیف جسٹس پشاور ہائیکورٹ جسٹس اشتیاق ابراہیم کی جانب سے 9 نام تجویز کیے گئے ہیں جبکہ رکن اسمبلی منیر حسین لغمانی نے تین نام تجویز کیے۔ اعلامیہ کے مطابق وفاقی وزیر قانون اعظم نذیر تارڑ کی جانب سے ایک جبکہ صوبائی وزیر قانون آفتاب عالم کی جانب سے 4 نام تجویز کیے گئے ہیں، ایڈووکیٹ جنرل کیپٹن شاہ فیصل کا بھی صوبائی وزیر نے نام تجویز کیا۔ جوڈیشل کمیشن پاکستان کی جانب سے مزید بتایا گیا کہ سینیٹر فاروق ایچ نائیک کی جانب سے 6 نام تجویز کئے گئے ہیں، پشاور ہائیکورٹ میں ایڈیشنل جج کیلئے مجموعی طور پر 32 نام تجویز کیے گئے ہیں۔

بقیہ بقیہ جات 21

درمیان دوطرفہ تعلقات کو مزید مستحکم بنانے پر تبادلہ خیال کیا گیا۔ فلوریڈا سے رکن کانگریس برائن ماسٹ کو حال ہی میں ریپبلکن سٹیئرنگ کمیٹی کا سربراہ منتخب کیا گیا ہے۔ پاکستان کے سفیر رضوان سعید شیخ نے اپنے ٹویٹ میں کہا کہ ہم نے وسیع تر اقتصادی تعاون کے ذریعے دوطرفہ تعلقات کو مضبوط بنانے بارے پر امید گفتگو کی اور ابھرتے عالمی منظر نامے میں پاک امریکا تعاون اور شراکت داری کو آگے بڑھانے کے امکانات اور راہیں تلاش کیں۔ انہوں نے بتایا کہ برائن ماسٹ نے پاکستان کی جیو پولیٹیکل اور جیوا کنامک اہمیت کو اجاگر کرتے ہوئے کہا کہ تعاون ہی آگے بڑھنے کا بہترین راستہ ہے۔ پاکستانی سفیر خارجہ امور کمیٹی کا چیئرمین منتخب ہونے پر ان کو مبارک باد دی اور ان کی نئی ذمہ داریوں کے حوالہ سے نیک خواہشات کا اظہار کیا۔

بقیہ بقیہ جات 22

لیٹر کی معقول کمی متوقع ہے۔ موجودہ 15 دن کے پہلے 12 دنوں میں حکام نے عالمی مارکیٹ میں شام میں حکومت کی تبدیلی کے باعث غیر یقینی صورتحال کی وجہ سے پیٹرول کی قیمت میں معمولی 0.81 روپے فی لیٹر اضافے اور ہائی اسپیڈ ڈیزل کی قیمت میں 3.94 روپے فی لیٹر کمی کا تخمینہ لگایا ہے۔ اگر شام کی صورتحال جلد مستحکم ہو جاتی ہے تو پیٹرولیم مصنوعات کی قیمتیں مزید کم ہو سکتی ہیں۔

بقیہ بقیہ جات 23

رہائی کے لیے کوششیں کی جائیں۔ سینیٹر طلحہ محمود نے جیل میں ڈاکٹر عافیہ سے تین گھنٹے تک ملاقات کی ہے۔ انہوں نے عافیہ موومنٹ میڈیا سیل کو ویڈیو پیغام کے ذریعے تفصیلات سے آگاہ کرتے ہوئے کہا کہ ملاقات کے دوران ڈاکٹر عافیہ نے اپنے بچوں، والدین اور بہن کو یاد کیا۔ ڈاکٹر عافیہ نے کہا کہ انہیں جیل سے رہا کیا جائے، وہ 16 سال سے جیل میں ہیں جبکہ امریکہ میں بھی اقدام قتل کی سزا 10 سال ہے۔ سینیٹر طلحہ نے کہا کہ ڈاکٹر عافیہ کی رہائی کے حوالے سے امریکہ میں وفد کی کئی اہم ملاقاتیں ہوئی ہیں۔ انہوں نے کہا کہ مقامی کمیونٹی بالخصوص اسلامک سرکل آف نارتھ امریکہ (ICNA) ڈاکٹر عافیہ کی رہائی کے معاملے میں مکمل طور پر تعاون کر رہی ہے۔ انہوں نے امید ظاہر کی کہ سبکدوش ہونے والے امریکی صدر جو بائیڈن اپنے عہدے سے سبکدوش ہونے سے قبل ڈاکٹر عافیہ صدیقی کی بقایا سزا معاف کر دیں گے۔ انہوں نے کہا کہ عافیہ صدیقی کی رہائی سے امریکہ کے عالمی امیج پر مثبت اثر پڑے گا۔ انہوں نے کہا کہ دنیا کے تقریباً 2 ارب مسلمان عافیہ کی رہائی کو ایک مثبت اشارے کے طور پر لیں گے۔ ڈاکٹر عافیہ پاکستان میں بہت مقبول ہیں اور پاکستانی سمجھتے ہیں کہ انہیں غیر قانونی سزا دی جا رہی ہے۔ انہوں نے کہا کہ عافیہ کی رہائی سے پاک امریکہ تعلقات میں مزید بہتری آئے گی۔

بقیہ بقیہ جات 24

انٹرٹینمنٹ اور نیوز چینلز سے متعلق 390 شکایات کو نمٹایا ہے۔ جمعہ کو سینیٹ میں وقفہ سوالات کے دوران سینیٹر حاجی ہدایت اللہ خان، سینیٹر دنیش کمار، سینیٹر شبلی فراز اور روبینہ قائم خانی کے سوال کے جواب میں وفاقی وزیر پارلیمانی امور و قانون و انصاف اعظم نذیر تارڑ نے کہا کہ کونسل آف ایکٹ فعال ہے۔ دو سال میں پیمرا نے 390 شکایات کو نمٹایا، اس میں نشر کیا گیا مواد اور ضابطہ اخلاق کی خلاف ورزی شامل ہے۔ ٹی وی چینلز کو جرمانے کئے گئے ہیں، ان کے خلاف تادیبی کارروائیاں کی گئی ہیں۔ اس میں نیوز چینلز اور انٹرٹینمنٹ چینلز شامل ہیں۔ حکومت ہر شعبے میں میرٹ اور شفافیت یقینی بنا رہی ہے۔ انہوں نے کہا کہ بچوں کے لئے موبائل فون کے مقابلے میں ٹی وی دیکھنا صحت مند سرگرمی ہے۔

بقیہ بقیہ جات 25

کہ وزراء، وزراء مملکت اور وفاقی پارلیمانی سیکرٹریز کی ایوان میں مسلسل عدم حاضری پر وزیر اعظم شہباز شریف کو خط لکھ دیا ہے، امید ہے جلد وزراء اور پارلیمانی سیکرٹریز کی حاضری یقینی ہوگی۔ جمعہ کو اجلاس کے دوران اراکین کی جانب سے دوبارہ ایوان میں وفاقی وزراء، وزراء مملکت اور وفاقی پارلیمانی سیکرٹریز کی عدم حاضری کا شکوہ کیا تو ڈپٹی سپیکر نے ایوان کو بتایا کہ گزشتہ رات قومی اسمبلی کی جانب سے وزیر اعظم کو خط لکھ دیا گیا ہے، امید ہے کہ وزراء اور پارلیمانی سیکرٹریز کی حاضری یقینی بنائی جائے گی۔ شازیہ مری نے ضمنی سوال پر بات کرتے ہوئے کہا کہ چیئر کی رولنگ اور ناراضگی کے باوجود وفاقی وزراء، وزیر مملکت یہاں نہیں ہیں۔

بقیہ بقیہ جات 26

کی کمپنی کے چیئرمین رک شیک نے معاہدے پر دستخط کئے۔ صوبائی وزیر صنعت و تجارت چوہدری شافع حسین نے اس موقع پر گفتگو کرتے ہوئے کہا کہ چین کی بڑی کمپنی کے ساتھ پنجاب میں لیتھیم بیٹریاں بنانے کا کارخانہ لگانے کا معاہدہ خوش آئند ہے، چین کی کمپنی کو پنجاب میں پلانٹ لگانے کیلئے ہر ممکن سہولت دیں گے۔ انہوں نے کہا کہ اس گروپ کے ساتھ لاہور میں ملاقات ہوئی تھی جس نے چین میں اپنے پلانٹ کے دورے کی دعوت دی تھی۔ صوبائی وزیر نے بتایا کہ پنجاب میں سرمایہ کاری کیلئے سازگار ماحول موجود ہے۔ غیر ملکی سرمایہ کار پنجاب میں سرمایہ کاری کو ترجیح دے رہے ہیں۔ چین کی کمپنی کے چیئرمین رک شیک نے کہا کہ ہمارا گروپ انڈسٹری، کمرشل اور گھریلو استعمال کیلئے بیٹریاں بنا رہا ہے اور یہ بیٹریاں انرجی سٹور کرنے کی بھی صلاحیت رکھتی ہیں۔ انہوں نے کہا کہ پنجاب میں لیتھیم بیٹریاں بنانے کا پلانٹ لگائیں گے۔ صوبائی وزیر کو کمپنی کے ڈائریکٹر مسٹر جو ہن نے بیٹریوں کی تیاری کے عمل بارے بریفنگ دی۔

بقیہ بقیہ جات 27

دوران پاکستان سٹاک مارکیٹ میں 600 سے زائد پوائنٹس کا اضافہ ہوا جس کے ساتھ سٹاک ایکسچینج میں ہنڈرڈ انڈیکس 1 لاکھ 15 ہزار 172 پوائنٹس کی حد کو چھو گیا۔ واضح رہے کہ گزشتہ کاروباری روز کے اختتام پر ہنڈرڈ انڈیکس 3 ہزار 370 پوائنٹس اضافے کیساتھ 1 لاکھ 14 ہزار 180 پوائنٹس کی سطح پر بند ہوا تھا۔

بقیہ بقیہ جات 28

ہٹ گئے۔ راولپنڈی کی اڈیالہ جیل میں احتساب عدالت کے جج ناصر جاوید نے 190 ملین پاؤنڈ ریفرنس پر سماعت کی۔ دوران سماعت بانی پی ٹی آئی کو کمرہ عدالت میں پیش کیا گیا اور ان کی اہلیہ بشریٰ بی بی بھی عدالت پیش ہوئیں جس دوران عمران خان نے عدالت میں جمع کرائے گئے 342 کے بیان میں ترمیم کر دی۔ بعد ازاں عدالت نے 190 ملین پاؤنڈ ریفرنس پر فریقین کے حتمی دلائل کے لیے 17 دسمبر کی تاریخ مقرر کر دی۔

بقیہ بقیہ جات 29

ڈیجیٹائزیشن سے متعلق امور پر بھی تبادلہ خیال کیا گیا۔ اس موقع پر مریم نواز نے ہواوے گورنمنٹ افیئرز کے صدر کو لاہور آنے کی دعوت بھی دی۔ وزیر اعلیٰ مریم نواز شریف نے پنجاب کے مختلف شہروں میں سیف سٹی پراجیکٹ کے بارے میں بتایا اور ہواوے کے ہیلتھ اور ایجوکیشن پراجیکٹس میں دلچسپی کا اظہار کیا۔ مریم نواز نے ہواوے کو نواز شریف آئی ٹی سٹی میں آفس قائم کرنے پر تعاون کی پیشکش کی اور ہواوے کو پنجاب میں اسمبلنگ اور مینوفیکچرنگ پلانٹ لگانے پر بھرپور تعاون کی یقین دہانی کرائی۔ وزیر اعلیٰ مریم نواز شریف نے پنجاب بھر میں ہواوے کو پنجاب ریٹیل آفس اور آفٹر سیل سروس سنٹر قائم کرنے کی بھی پیشکش کی۔ اس موقع پر مریم نواز شریف کا کہنا تھا کہ ہواوے کے تعاون سے پنجاب کے نوجوانوں کو ڈیجیٹل ٹیکنالوجیز کی جدت سے متعارف کرانا چاہتے ہیں، ہواوے ایکو سسٹم ڈویلپمنٹ میں پنجاب کی معاونت کرے، لاہور میں پہلا سیف سٹی پراجیکٹ ہواوے کے اشتراک سے قائم ہوا۔ وزیر اعلیٰ پنجاب مریم نواز شریف نے ہواوے حکام کے ساتھ فیکٹری کا دورہ بھی کیا۔

بقیہ بقیہ جات 30

کہ جن ملزمان کو سزاؤں میں رعایت مل سکتی ہے انہیں رہا کیا جائے، جن ملزمان کو رہا نہیں کیا جا سکتا انہیں سزا سنانے پر جیلوں میں منتقل کیا جائے۔ سپریم کورٹ کے جسٹس امین الدین خان کی سربراہی میں 7 رکنی آئینی بینچ نے سویلینز کے فوجی عدالتوں میں ٹرائل سے متعلق کیس کی سماعت کی۔ سپریم کورٹ کے آئینی بینچ نے سویلینز کے ملٹری کورٹس کیس کی سماعت موسم سرما کی تعطیلات کے بعد تک ملتوی کر دی، آئینی بینچ نے 26 ویں ترمیم کا کیس جنوری کے دوسرے ہفتے میں سننے کا عندیہ دے دیا۔ آئینی بینچ نے فوجی عدالتوں کے علاوہ دیگر تمام مقدمات کی سماعت مؤخر کر دی

بقیہ بقیہ جات 31

کے ماسٹر پلان پر نظر ثانی کی جارہی ہے۔ جمعہ کو سینیٹ میں وقفہ سوالات کے دوران سینیٹر کامران مرتضیٰ کے سوال کے جواب میں اعظم نذیر تارڑ نے کہا کہ اسلام آباد میں کھوکھوں کا معاملہ قانون کے مطابق طے کیا جا رہا ہے، کسی کو بے روزگار نہیں کیا جائے گا، اس معاملے پر متعلقہ فریقوں سے مشاورت کی ہے، سی ڈی اے کے آئندہ بورڈ اجلاس میں اس پر غور کیا جائیگا۔ سینیٹر کامران مرتضیٰ کے سوال کے جواب میں اعظم نذیر تارڑ نے کہا کہ سی ڈی اے ہسپتال میں بھرتیوں کا عمل جاری ہے، میرٹ اور شفاف طریقے سے بھرتیاں یقینی بنائی جارہی ہیں، سینیٹر دنیش کمار، دوست محمد خان اور کامران مرتضیٰ کے سوال کے جواب میں وزیر برائے پارلیمانی امور، قانون و انصاف اعظم نذیر تارڑ نے کہا کہ وفاقی دارالحکومت کے ماسٹر پلان پر نظر ثانی کی جارہی ہے ، شہر میں ترقیاتی کام تیزی سے جاری ہیں، ماسٹر پلان کے لئے ٹیکنیکل کمیشن تشکیل دیا جا رہا ہے۔

بقیہ بقیہ جات 32

کے اجلاس میں ایس ایس پی (آپریشنز) تصور اقبال، ایس پی (سکیورٹی ون) خالد محمود افضل، ایس پی کینٹ (آپریشنز) اویس شفیق، ایس پی کینٹ (انویسٹی گیشن) بشریٰ نثار اور ایس ٹی او ٹریفک سٹی منیر احمد ہاشمی نے شرکت کی۔ لاہور پولیس کے مختلف ونگز کے 10 جونیئر کلرکس کو سینئر کلرک کے عہدے پر ترقی کے احکامات جاری کر دیئے گئے ہیں۔ ترقی پانے والوں میں آپریشنز، انویسٹی گیشن اور سکیورٹی ڈویژن سمیت لاہور پولیس کے مختلف یونٹس کے ملازمین شامل ہیں۔ جونیئر کلرک شازیہ رفیق، وقار انور، حافظ ناصر سلیم، حیدر علی، محمد اشفاق، سید سائل عباس، ماجد حسین، ذکریا حمید، اشرف علی اور محمد وقاص کو سینئر کلرک کے عہدے پر ترقی دی گئی ہے۔ سی سی پی او لاہور بلال صدیق کمیانہ نے پروموٹ ہونے والے پولیس ملازمین کو مبارک باد دیتے ہوئے کہا کہ سال 2023ء سے اب تک لاہور پولیس کے 4200 سے زائد محکمانہ پروموشنز کی گئی ہیں۔ انہوں نے کہا کہ بروقت ترقی ہر ملازم کا بنیادی حق ہے، ترقی پانے والے ملازمین جذبہ خدمت خلق سے اپنے فرائض سرانجام دیں۔ سی سی پی او لاہور نے کہا کہ پولیس ملازمین کی ترقیوں کے معاملات تیزی سے نمٹائے جا رہے ہیں۔ بلال صدیق کمیانہ نے کہا کہ ترقی پانے والے ملازمین اپنی ذمہ داریاں زیادہ دلجمعی اور محنت سے ادا کریں۔ انہوں نے کہا کہ پولیس ملازمین کی پرفارمنس بہتر بنانے کے لئے پروفیشنل کورسز باقاعدگی سے منعقد کئے جاتے ہیں۔ انہوں نے کہا کہ ملازمین کی بروقت پروموشن سے شہریوں کی خدمت اور سروس ڈیلیوری میں بہتری آنی چاہیے۔

بقیہ بقیہ جات 33

کمیشن کی کارکردگی کا تفصیلی جائزہ لیا۔ اس حوالے سے سی ای او ڈاکٹر ثاقب عزیز نے مختلف اقدامات پر بریفنگ دی۔ سی ای او ڈاکٹر ثاقب عزیز نے صوبائی وزیر صحت خواجہ سلمان رفیق کو ادارہ کی سالانہ رپورٹ بھی پیش کی۔ صوبائی وزیر صحت خواجہ سلمان رفیق نے کہا کہ پنجاب ہیلتھ کیئر کمیشن صوبہ بھر کے سرکاری و نجی ہسپتالوں کی مسلسل انسپکشن کو یقینی بنا رہا ہے۔ ابھی تک حکومت پنجاب صوبہ بھر میں 55 ہزار سے زائد عطائیوں کے کاروبار بند کروا چکی ہے۔ عطائی نام نہاد ڈاکٹرز بن کر معصوم انسانی جانوں سے انتہائی خطرناک طریقوں سے کھیل رہے ہیں۔ خواجہ سلمان رفیق نے کہا کہ پورے پنجاب میں انسپکشن کے دوران چلڈرن ہسپتال لاہور اور پی کے ایل آئی کے انڈی کیٹرز الحمدللہ سب سے بہتر ہیں۔ پنجاب میں ابھی بھی زیادہ تر او پی ڈی، ایمرجنسی اور سرجریز الحمدللہ سرکاری ہسپتالوں میں ہو رہی ہیں۔ صوبائی وزیر صحت خواجہ سلمان رفیق نے کہا کہ پنجاب کے سرکاری ہسپتالوں میں انفیکشن کنٹرول کی ایس او پیز پر سختی سے عملدرآمد کروانا ہوگا۔ ہمیں تعلیمی اداروں میں جا کر صفائی ستھرائی بارے آگاہی سیمینارز کا انعقاد کرنا ہوگا۔ سرکاری ہسپتالوں میں کوالٹی امپروومنٹ کے شعبہ کو بھی فعال کرنے کی ضرورت ہے۔ خواجہ سلمان رفیق نے کہا کہ پنجاب ہیلتھ کیئر کمیشن بہت بہتر انداز میں سرکاری و نجی ہسپتالوں کی انسپکشن کر رہا ہے۔ حکومت پنجاب کے شعبہ صحت میں اٹھائے گئے اقدامات کی کامیابی اور سو فیصد ثمرات عوام تک پہنچانے کیلئے پنجاب ہیلتھ کیئر کمیشن کا کردار انتہائی اہم ہے۔ صوبائی وزیر صحت نے اجلاس میں سرکاری ہسپتالوں میں شام کے اوقات میں پریکٹس کیلئے ماڈل تیار کرنے کی ہدایت بھی کی۔

بقیہ بقیہ جات 34

خصوصی خطاب کیا۔ شادی گفٹ میں دلہن کے عروسی جوڑے و دیگر کپڑوں کے علاوہ دولہا کے کپڑے، ڈنر سیٹ، کچن کا سامان، ٹرنک، جیولری، واٹر کولر، سٹیل کے برتن، دیگچے، واٹر سیٹ، کوکر، بیگ اور دیگر ضرورت کی اشیا شامل ہیں۔ تقریب سے خطاب کرتے ہوئے عاصمہ غنی نے کہا کہ ہر والدین کی اولین خواہش ہوتی ہے کہ وہ اپنی بیٹیوں کے ہاتھ پیلے کریں لیکن موجودہ مہنگائی کے دور اور سماج کے رسم و رواج اور نمائش نے اس فریضہ کی ادائیگی کو انتہائی مشکل بنا دیا ہے بہت سی بیٹیوں کے بالوں میں گھر بیٹھے چاندنی اتر آتی ہے جو والدین کے لئے مزید اداسی اور فکر کا باعث بنتی ہے۔ انہوں نے کہا کہ ضرورت اس بات کی ہے کہ لوگوں میں شعور بیدار کیا جائے اور اسلامی تعلیمات کے مطابق سادگی کو اپنایا جائے۔

بقیہ بقیہ جات 35

ہندسوں کو چھپانے پر 5 ہزار سے زائد موٹر سائیکل گاڑیوں کے خلاف کارروائی کی گئی ، 30 ہزار 756 کمرشل گاڑیوں کو بھی نمبر پلیٹس میں ردو بدل پر بھاری جرمانے اور سخت قانون کارروائی کی گئی۔ ایڈیشنل آئی جی مرزا فاران بیگ نے کہا کہ صوبہ بھر میں ٹریفک پولیس کی کمرشل نان کمرشل ہر قسم کی گاڑیوں کے خلاف کارروائیاں جاری ہیں۔ نمبر پلیٹ گاڑی کی پہچان ہے گاڑی کی پہچان کو چھپانا قانوناً جرم ہے۔ بوگس اور نمبر پلیٹس پر ٹیمپرنگ کرنے والوں کے خلاف مقدمات درج ہو رہے ہیں۔ ایڈیشنل آئی جی ٹریفک نے کہا کہ جعلی غیر قانونی نمبر پلیٹس لگا کر اپنا مستقبل تاریک مت بنائیں۔ شہری ایکسائز کی رجسٹرڈ اور نمونہ کے مطابق نمبر پلیٹس کا استعمال کریں۔

بقیہ بقیہ جات 36

اندر اور اس سے ہونے والی دہشت گردی ملک، خطے اور دنیا کے لئے واحد سنگین خطرہ ہے۔ انہوں نے کہا کہ افغان عبوری حکومت داعش خراسان کے خلاف لڑ رہی ہے، القاعدہ، ٹی ٹی پی اور ان جیسے دیگر دہشت گرد گروپوں کے خطرے کا تدارک ابھی باقی ہے۔ پاکستانی مندوب نے کہا کہ اپنے چھ ہزار ارکان کے ساتھ ٹی ٹی پی ایک بڑا اور مضبوط گروپ ہے جو پاکستان کی سرحد کے ساتھ اپنی محفوظ پناہ گاہوں کی وجہ سے پاکستان کی سلامتی کے لئے براہ راست اور خطرہ ہے۔ پاکستانی مندوب نے کہا کہ ٹی ٹی پی کی سرحد پار کارروائیوں کا مقابلہ کرنے کے دوران ہمارے سکیورٹی اہلکاروں نے افغانستان میں تعینات رہنے والی غیر ملکی افواج کی طرف سے چھوڑے گئے کچھ جدید ہتھیار پکڑے ہیں۔ انہوں نے بھارت کا نام لئے بغیر کہا کہ اس دہشت گرد گروپ کو ہمارے مخالفین کی طرف سے بیرونی حمایت اور مالی اعانت بھی حاصل ہے۔ انہوں نے کہا کہ ٹی ٹی پی تیزی سے دوسرے دہشت گرد گروہوں کو ایک چھتری تلے جمع کرنے والی تنظیم کے طور پر ابھر رہی ہے، جس کا مقصد افغانستان کے پڑوسیوں کو غیر مستحکم کرنا ہے۔ ہمارے پاس مجید بریگیڈ جیسے دیگر دہشت گرد گروپوں کے ساتھ ٹی ٹی پی کے تعاون کے ثبوت موجود ہیں جو چین کے ساتھ پاکستان کے اقتصادی تعاون، بشمول چین پاکستان اقتصادی راہداری (سی پیک) کے خلاف دہشت گردی کا استعمال کر رہے ہیں۔ القاعدہ کے ساتھ طویل وابستگی کے پیش نظر، ٹی ٹی پی علاقائی اور عالمی دہشت گردی کے ایجنڈے کے ساتھ القاعدہ کے بازو کے طور پر ابھر سکتی ہے۔ انہوں نیاس عزم کا اظہار کیا کہ پاکستان دہشت گردی کی لعنت کو جڑ سے اکھاڑ پھینکنے کے لیے علاقائی اور بین الاقوامی کوششوں کے ساتھ تعاون کرتے ہوئے ان خطرات کو ختم کرنے کے لیے تمام ضروری قومی اقدامات کرے گا۔ پاکستانی مندوب نے اس امید کا اظہار کیا کہ بین الاقوامی برادری کی توقعات کے مطابق افغانستان کی عبوری حکومت خواتین اور لڑکیوں کو سرکاری اور نجی طبی اداروں میں تعلیم حاصل کرنے کی اجازت سمیت انسانی حقوق اور سیاسی شمولیت سے متعلق اپنے اعلان کردہ وعدوں کو پورا کرے گی۔ پاکستانی مندوب نے کہا کہ افغانستان کی عبوری حکومت نے خواتین پر پہلے سے عائد پابندیوں میں نرمی کی بجائے اتین اور لڑکیوں پر مزید پابندیاں عائد کر دی ہیں۔ انہوں نے دوحہ عمل کے فریم ورک پر مکمل عملدرآمد پر بھی زور دیا۔ انہوں نے کہا کہ افغانستان کے چیلنجز بشمول دہشت گردی، انسانی حقوق اور وسیع پیمانے پر غربت بھی خطے کو متاثر کر رہے ہیں۔ انہوں نے کہا کہ بین الاقوامی برادری 23.7 ملین افغانوں، جنہیں فوری امداد کی ضرورت ہے کی مدد کرنے کی پابند ہے۔ انہوں نے کہا کہ افغانستان کی معیشت کو تقویت دینے کے لئے خاطر خواہ اقدامات کیے جائیں جن میں قومی بینکاری نظام اور تجارتی سرگرمیوں کی بحالی خاص طور سے قابل ذکر ہیں۔ پاکستانی سفیر نے کہا کہ پاکستان کے افغانستان کے ساتھ نسلی، تاریخ، عقیدے، زبان اور ثقافت کے گہرے رشتے موجود ہیں۔ ہمارے افغان بھائیوں اور بہنوں کے مصائب کا پاکستانی عوام پر گہرا اثر پڑتا ہے۔ پاکستان افغانستانکی بین الاقوامی برادری میں بھرپور شمولیت کا سب سے زیادہ خواہاں ہے۔ قبل ازیں افغانستان کی صورتحال پر بحث کا آغاز کرتے ہوئے، سیکرٹری جنرل کی خصوصی نمائندہ اور افغانستان میں اقوام متحدہ کے امدادی مشن (یو این اے ایم اے) کی سربراہ روزا اوتن بائیفا نے کہا کہ انہوں نے افغانستان میں خواتین سے متعلق تازہ ترین پابندیوں پر نظر ثانی کرنے کی سختی سے تاکید کی۔ انہوں نے کہا کہ افغان حکام کی سیاسی فیصلہ سازی تیزی سے ابہام کا شکار ہوتی جارہی ہے، جس کی وجہ ملک کے استحکام کو خطرات لاحق ہیں۔ انہوں نے اس موقع پر افغانستان کی وزارت برائے مہاجرین اور وطن واپسی پر رواں ہفتے خودکش حملے کا بھی ذکر کیا۔ انہوں نے افغان عوام کے مفاد میں افغان حکام کے ساتھ روابط بحال رکھنے کی ضرورت پر زور دیتے ہوئے کہا کہ روابط کی بحالی افغانستان کی عبوری حکومت کو تسلیم کرنا نہیں بلکہ اس کو تشدد کی طرف واپس جانے سے روکنا ہے۔

بقیہ بقیہ جات 37

لاہور سمیت پنجاب کے مختلف شہروں میں بھی شدید سردی، بلوچستان میں کوئٹہ، قلات، چمن، قلعہ عبداللہ، پشین اور زیارت سمیت صوبے بھر میں شدید سردی کے باعث پانی پائپوں میں جم گیا۔ پہاڑی تودا گرنے سے گلگت اسکردو روڈ بند ہے، کراچی میں بھی سردی، پارہ 11 ڈگری تک گر گیا۔

بقیہ بقیہ جات 38

کے خرم شیر زمان نے انتخابی عذر داری دائر کر رکھی ہے۔ خرم شیر زمان نے پیپلز پارٹی کے رکن قومی اسمبلی مرزا اختیار بیگ کی کامیابی کو چیلنج کیا ہے۔

بقیہ بقیہ جات 39

بوجھ سے زیادہ متاثر ہو رہے ہیں جو عالمی منڈی میں پہلے ہی دباؤ کا شکار ہیں۔ انہوں نے حکومت سے مطالبہ کیا کہ وہ ان چارجز کو فوری طور پر ختم کرے اور بجلی کے نرخوں میں شامل ٹیکسز کی تعداد کم کرے تا کہ کاروباری برادری کو ریلیف فراہم کیا جا سکے۔ لاہور چیمبر کے عہدیداروں نے کہا کہ چھوٹے اور درمیانے درجے کے کاروباری ادارے، جو پاکستان کی معیشت کی ریڑھ کی ہڈی ہیں، توانائی کے بڑھتے ہوئے اخراجات سے سب سے زیادہ متاثر ہو رہے ہیں۔ اس کے نتیجے میں بہت سے تاجر کاروباری جاری رکھنے میں دشواریوں کا سامنا کر رہے ہیں جس کے اثرات روزگار اور معاشی سرگرمیوں پر مرتب ہو رہے ہیں۔ انہوں نے حکومت پر زور دیا کہ وہ موجودہ بجلی قیمتوں کے ڈھانچے پر نظر ثانی کرے اور اصلاحات کرے تا کہ اسے کاروبار کے لیے مزید دوستانہ بنایا جا سکے۔ انہوں نے مطالبہ کیا کہ فکسڈ چارجز کو ختم کیا جائے، توانائی قیمتوں کے نظام کو آسان بنایا جائے

بقیہ بقیہ جات 40

ساتھ تعاون کے ذریعے بڑھایا جاسکتا ہے۔ انہوں نے عارف بالا گام والا سے دوطرفہ تجارت پر بات چیت کرتے ہوئے کہا کہ چائنا کوٹ نمائش میں شرکت کے خواہش مند پاکستانی تاجروں کو ہر ممکن سہولیات فراہم کی جائیں گی جبکہ ویزہ کے حصول میں بھی تعاون کیا جائے گا۔ پی سی ڈی ایم اے کے سابق چیئرمین عارف بالا گام والا نے "چائنا کوٹ"، صنعتی نمائش کو اہم قرار دیا جہاں دنیا بھر کی نامور کمپنیوں نے اپنے اسٹالز لگائے جبکہ ڈائز سے وابستہ تاجروں سے ملاقات اور بزنس ٹو بزنس میٹنگز کے مواقع بھی میسر آئے۔ انہوں نے چائنا کوٹ کے جنرل منیجر سے تبادلہ خیال کرتے ہوئے کہا کہ پاکستانی تاجروں کو وفد کی صورت میں اگلے سال نمائش میں شرکت کے لیے مدعو کیا جانا چاہیے تا کہ وہ چین کی وسیع مارکیٹ سمیت دنیا بھر کی کمپنیوں کے پاس دستیاب خام مال کا جائزہ لے سکیں جس کے جواب میں ایڈریان نے انہیں یہ یقین دلایا کہ پاکستانی وفد کی ہر مرحلے پر مدد کی جائے گی۔ عارف بالا گام والا نے اس موقع پر انہیں پاکستان کیمیکلز اینڈ ڈائز مرچنٹس کا سالانہ مجلہ بھی پیش کیا۔

بقیہ بقیہ جات 41

ڈیزرٹ جیپ ریس ریلی سے عوام میں امن اور بھائی چارے کو فروغ ملتا ہے اور ایک بہترین سیاح و تفریح کا موقع ملتا ہے جھل مگسی میں اتنا بڑا ایونٹ دیکھ کر بہت خوشی ہو رہی ہے جھل مگسی کے عوام ہمیشہ پر امن اور محب وطن رہے ہیں ان کے اصلاحات میں جس طرح ملک کی قربانیاں دی ہیں اور ہمیشہ یہ کردار ادا کرتے رہیں گے جھل مگسی کا یہ اہونٹ ملک اور بلوچستان بلکہ انٹرنیشنل ایونٹ ہے بعد میں انہوں نے ضلع جھل مگسی کے ایک قبائلی عمائدین کے جرگہ سے خطاب کیا اور کہا کہ بلوچ ایک مہمان نواز اور پر امن لوگ ہیں ان کی اپنی منفرد روایات ہیں اور بلوچ روایتوں کے امین ہیں ہم محرومیوں کو دور کریں گے ہم نوجوان نسل کو اعلیٰ تعلیم یافتہ بنانے چاہتے ہیں اور انھیں آکسفورڈ سمیت اعلیٰ تعلیمی اداروں میں داخلہ دلوا کر بلوچستان حکومت فنڈز فراہم کر رہی ہے انہوں نے جرگے میں اعلان کیا کہ جھل مگسی کے ضلعی صدر مقام قدیمی و مرکزی تجارتی شہر گنداواہ کو جلد قومی گریڈ سے منسلک کر کے 132 کے وی گریڈ اسٹیشن فراہم کر کے جدید دور کے مطابق بجلی کی سہولت فراہم کریں گے انہوں نے کہا کہ محکمہ اریگیشن میں توسیع کریں گے اور کچھی کینال کو مکمل کر کے اس سے چھوٹے زمینداروں اور کسانوں کو فوائد دیں گے اور عوام کے مسائل ان کی دہلیز پر حل کریں گے انہوں نے ایم سی جھل مگسی کیلئے 10 کروڑ کی فوری گرانٹ دینے کا اعلان کیا۔ انہوں نے کہا کہ چند مٹھی بھر دہشتگرد بلوچستان کے امن کو خراب کرنا چاہتے ہیں اور بندوق کے زور پر بلوچستان کی سڑکیں بند کر کے اپنا نظریہ مسلط کرنا چاہتے ہیں لیکن ہم صوبے کو امن کا گہوارہ بنائیں گے انہوں نے عوام قبائل کا شکریہ ادا کیا بعد میں انھیں ٹوپی واجرک کا تحفہ دیا۔

بقیہ بقیہ جات 42

حافظ حسین احمد اور مرکزی رہنما علامہ مفتی رب نواز حنفی نے اپنے مخصوص انداز میں سیدنا ابوبکر صدیقؓ کی شان بیان کرتے ہوئے کہا کہ سیدنا صدیق اکبرؓ محسن اسلام اور محافظ ختم نبوت ﷺ ہیں، خلیفہ بلا فصل سیدنا صدیق اکبرؓ کی تعلیمات پر عمل پیرا ہو کر مسلمان پوری دنیا پر غالب آ سکتے ہیں، خلفائے راشدین کے ایام سرکاری سطح پر منائے جائیں، صحابہ کرامؓ کی سیرت و کردار پر مبنی تعلیمی نصاب بنایا جائے، سیدنا صدیق اکبر ختم نبوت کے محافظ اول ہیں سیدنا صدیق اکبرؓ نے انتہائی مشکل حالات میں نظام خلافت سنبھالا اور فتنہ ارتداد اور جھوٹے مدعیاں نبوت اور منکرین ذکوٰۃ کی سرکوبی فرمائی اور کفر کی دو بڑی طاقتوں روم اور فارس کو شکست فاش دے کر اسلامی فتوحات کا آغاز فرمایا اور ہر طرف امن و سکون اور خلافت راشدہ کے مقدس نظام کے ثمرات و برکات نظر آنے لگے سیدنا صدیق اکبرؓ آپ نے جنگ یمامہ میں کثیر تعداد میں حفاظ قرآن کی شہادت کے بعد سیدنا حضرت فاروق اعظمؓ کے مشورے سے قرآن کی جمع و تدوین کا عظیم کارنامہ سرانجام دیا سیدنا صدیق اکبرؓ کا دور خلافت مسلمان حکمرانوں کیلئے مشعل راہ ہے۔

بقیہ بقیہ جات 43

طلب کر لیا۔ جمعہ کو سینٹ کے اجلاس کے دوران سینیٹر عون عباس نے عوامی اہمیت کے معاملے پر بات کرتے ہوئے کہا کہ سینیٹر اعجاز چوہدری کی صحت ٹھیک نہیں ہے، وہ جیل میں ہیں۔ ان کے اکاؤنٹس منجمد ہو چکے ہیں۔ ان کے پروڈکشن آرڈر جاری کئے جائیں، حکومت سے بھی درخواست ہے کہ اس معاملے کو دیکھا جائے۔ چیئرمین سینیٹ نے کہا کہ اس معاملے پر میں متعلقہ وزارتوں، صوبائی حکومتوں اور حکام سے بات کر چکا ہوں۔ وزیر قانون، داخلہ، صوبائی حکومت اور متعلقہ حکام کو یہ معاملہ بھجوا دیا ہے۔ امید ہے وہ اس پر سنجیدگی سے ضروری اقدام کریں گے۔

بقیہ بقیہ جات 44

کر دیا گیا، جہاں ان کی حالت تشویشناک بتائی جارہی ہے۔ پولیس کی جوابی فائرنگ کے دوران ایک منشیات فروش ہلاک ہو گیا جس کی لاش کو ضابطے کی کارروائی کے لیے اسپتال منتقل کر دیا گیا جبکہ دوسرا ملزم جائے وقوعہ سے فرار ہونے میں کامیاب ہو گیا۔ پولیس نے علاقے میں سرچ آپریشن شروع کر دیا ہے تا کہ فرار ہونے والے ملزم کو گرفتار کیا جا سکے۔ ہلاک ہونے والے ملزم کی شناخت شریف سکنہ ولد بنجوت منگلور سے ہوئی ہے، وہ منشیات فروشی میں ملوث تھا اور پولیس کو اس کی تلاش تھی۔

بقیہ بقیہ جات 45

وقت ایئر لائن کو اور آمد پر تھائی امیگریشن حکام کو ظاہر کرنی ہوگی۔ سفارت خانہ 24 دسمبر 2024 تک ذاتی طور پر ویزا کی درخواستیں قبول کرتا رہے گا۔ اضافی پوچھ گچھ کے لیے، درخواست دہندگان قونصلر.isb@mfa.go.th پر ای میل کے ذریعے سفارت خانے سے رابطہ کر سکتے ہیں۔ ڈیجیٹل درخواست کے عمل کی طرف یہ اقدام پاکستان اور افغانستان میں مسافروں کے مؤثر قونصلر خدمات کو برقرار رکھتے ہوئے ویزا کے طریقہ کار کو جدید بنانے کے لیے تھائی لینڈ کے عزم کی نشاندہی کرتا ہے۔

بقیہ بقیہ جات 46

پھٹا ہے۔ فائر بریگیڈ کے آگ بجھانے کے بعد پولیس نے متاثرہ گھر کا مشاہدہ کیا تو گھر میں سلینڈر پھٹنے کے کوئی شواہد نہیں ملے۔ آتشزدگی میں پانچ بہنیں زخمی ہوئی ہیں، جن کی عمریں 3 سے 9 سال کے درمیان ہیں، زخمی بچیوں کو سول اسپتال کے برنس وارڈ میں طبی امداد دی گئی، زخمی بچیوں کی حالت خطرے سے باہر ہے۔ زخمیوں بچیوں میں تین سال کی عشاء، پانچ سال کی علیشاہ، سات سال کی مناہل، نو سال کی تعبیر اور گیارہ سال کی عائزہ شامل ہیں، زخمی بچیوں کی حالت خطرے سے باہر ہے۔

بقیہ بقیہ جات 47

کام ہے۔ ان خیالات کا اظہار لاہور صدر شہباز صدیق، نائب صدر میاں محمد زاہد، جنرل سیکرٹری انیب اختر انصاری، فنانس سیکرٹری حسن یوسف، جوائنٹ سیکرٹری احمد رضا نے لاہور ٹیکس بار کے زیر اہتمام ودہولڈنگ کے سیکشنز پر سیمینار سے خطاب کرتے ہوئے کیا۔

بقیہ بقیہ جات 48

کی بنیاد پر ملکی معیشت کھڑی ہے۔ حکومت کاروباری و عوامی حلقوں کی فریاد سنے اور ریلیف کا اعلان کرے۔ سبسڈائز پالیسیز لائی جائیں جس سے ملکی معیشت اپنے پاوں پر کھڑی ہو سکے۔

بقیہ بقیہ جات 49

زمین پانی کے بچاؤ کے اقدامات کی تفصیلات کے حوالے سے بھی رپورٹ طلب کر رکھی ہے۔

بقیہ بقیہ جات 50

پالیسی سے صنعتیں پروان چڑھیں گی۔ صنعت و تجارت کی خوشحالی اور ترقی سے ہی ملک و قوم کی ترقی کی راہیں کھلیں گی۔

بقیہ بقیہ جات 51

کی ہے۔ پاکستان میں بھی بازاروں اور مارکیٹوں صنعتوں کی خوشحالی ہی ملک میں ترقی کی کرن طلوع کرے گی۔ کاروبار کا پہیہ تیز رفتار چلنے سے روزگار کے مواقع پیدا ہونگے اور ملکی معیشت کو تقویت ملے گی۔ صنعتوں مارکیٹوں اور تجارتی مراکز کو مسائل سے نجات دلائی جائے تا کہ ملک میں ترقی کے مواقع پیدا ہو سکیں۔

بقیہ بقیہ جات 52

تھی، تحریک انصاف نے مذاکرات کے لیے کمیٹی بنائی ہے لیکن بات چیت کا پیغام نہیں دیا، تحریک انصاف کا ہمارے لیے ابھی یہی پیغام ہے کہ ہم آپ سے کیوں مذاکرات کریں؟، اگر تحریک انصاف نے مذاکرات کا پیغام بھیجا تو ہماری طرف سے انکار نہیں کیا جائے گا۔ رانا ثنا نے کہا کہ مدارس کی رجسٹریشن کا معاملہ بیٹھ کر سلجھایا جا سکتا ہے، اس معاملے میں کوئی ڈیڈ لاک والی بات نظر نہیں آرہی، سوسائٹی ایکٹ یا وزارت تعلیم سے رجسٹرڈ ہونے سے کوئی فرق نہیں پڑتا۔ انہوں نے کہا کہ پی ٹی آئی صدق دل سے معذرت کرے، 9 مئی کو کن کی تنصیبات اور گھر پر حملہ کیا گیا، یہ 9 مئی واقعات کی مذمت کیوں نہیں کرتے، کیوں نہیں کہتے کہ ان سے غلطی ہوئی ہے، یہ کہنا 9 مئی کو ہم نہیں تھے، وہ خود ہی تھے، یہ تو اور تلخی بڑھانے کی بات ہے۔

بقیہ بقیہ جات 53

رکشوں کے خلاف چالان اور مقدمات درج کیے جائیں گے۔ رواں سال 43 ہزار سے زائد لوڈر رکشوں کو چالان ٹکٹس جاری کیے جا چکے ہیں اور 94 مقدمات درج کیے گئے ہیں۔ سی ٹی او لاہور نے مزید کہا کہ اوورلوڈنگ کرنے والے رکشہ ڈرائیوروں کے لائسنس کینسل کر دیئے جائیں گے اور رکشہ مالک کو بھی ایف آئی آر میں نامزد کیا جائے گا۔ شہر کے داخلی اور خارجی راستوں پر 8 سینئر وارڈنز اور 24 وارڈنز تعینات کر دیئے گئے ہیں جبکہ علامہ اقبال روڈ، جی ٹی روڈ، فیروز پور روڈ اور ملتان روڈ پر خصوصی ناکہ جات بھی قائم کیے گئے ہیں۔ عمارہ اطہر نے تمام لوڈر گاڑیوں کو ہیڈ و بیک لائٹس اور ریفلیکٹرز نصب کرنے کا حکم بھی دیا ہے تا کہ مہلک حادثات کی روک تھام کی جا سکے۔ سی ٹی او لاہور نے واضح کیا کہ انسانی جانوں کے تحفظ پر کوئی سمجھوتہ نہیں کیا جائے گا اور اب لوڈر رکشوں کے خلاف چالان نہیں پرچہ درج کیا جائے گا۔

بقیہ بقیہ جات 54

قرار پانے اور ٹیسلا کے حصص کی قیمتوں میں اضافے کے باعث 11 دسمبر کو ایلون مسک کی دولت میں 62.8 ارب ڈالرز کا اضافہ ہوا۔ اس اضافے کے بعد وہ اب 447 ارب ڈالرز کے مالک بن گئے ہیں۔

بقیہ بقیہ جات 55

خاتون درخواست گزار کے وکیل نے عدالت میں موقف اختیار کیا کہ یہ زنا کا کیس ہے، کرکٹر بابر اعظم شادی کا جھانسا دے کر خاتون سے زیادتی کرتے رہے ہیں اور انہوں نے خاتون کے 12 لاکھ روپے بھی دینے ہیں۔ بعد ازاں عدالت نے بابر اعظم کے وکیل کی استدعا منظور کرتے ہوئے کیس کی سماعت 16 دسمبر تک ملتوی کر دی۔

بقیہ بقیہ جات 56

وزیر آباد میں اقدام قتل کا مقدمہ درج ہے۔

بقیہ بقیہ جات 57

تکبر اور رعونت سے نکلے اور اپوزیشن کو انگیج کرے۔

بقیہ بقیہ جات 58

بتایا کہ یونٹ میں جعلی سلسی، بمبئے سپاری، پان مصالحہ، انار دانہ اور املی بنائی جا رہی تھی، ناقص سپاری کو کھلے رنگ اور مصنوعی فلیور لگا کر جعلی سپاریاں تیار کی جا رہی تھیں، املی اور انار دانہ تیار کرنے کے لئے انتہائی ناقص خام مال استعمال کرنے پر کارروائی کی گئی۔ ڈی جی فوڈ اتھارٹی نے بتایا سپاریاں، املی، انار دانہ کو اصل جیسی نقل پیکنگ لگا کر سپلائی کے لئے تیار کیا جا رہا تھا، حشرات کی بہتات، لائسنس، پروڈکٹ رجسٹریشن عدم موجود اور صفائی کے انتہائی ناقص انتظامات پائے گئے، تیار شدہ املی، انار دانہ کو لاہور کے مختلف علاقوں کی چھوٹی بڑی دکانوں پر سپلائی کیا جانا تھا۔ ڈی جی فوڈ اتھارٹی عاصم جاوید نے مزید کہا لاہور سمیت پنجاب بھر میں جعلسازی کا مکروہ دھندہ کرنے والوں کے خلاف سخت کارروائیاں جاری ہیں، شہری اشیا کی خرید سے قبل لیبل ضرور پڑھیں، منظور شدہ اشیا استعمال کریں، خوراک کے حوالے سے کسی بھی شکایت کی صورت میں 1223 پر اطلاع دیں۔

بقیہ بقیہ جات 59

ڈپٹی کمشنر وہاڑی عمرانہ توقیر، اسسٹنٹ کمشنر ملک فاروق احمد، سابق اراکین پارلیمنٹ چوہدری فقیر احمد آرائیں، چوہدری نذیر احمد آرائیں، سردار خالد محمود ڈوگر، پرنسپل گورنمنٹ کالج پروفیسر ڈاکٹر محمد اکرم، پرنسپل گورنمنٹ گریجوایٹ کالج آف کامرس پروفیسر ڈاکٹر عبدالشکور، چوہدری نعیم صابر، سول سوسائٹی کے ارکان، محتسب پنجاب میڈیا ٹیم اسسٹنٹ ڈائریکٹر پبلک ریلیشنز عادل اصغر، میڈیا ایڈوائزر پی اس شمروز خان، اسسٹنٹ کورڈینیٹر فرحان خورشید اور طلبا و طالبات نے شرکت کی سیمینار سے خطاب کرتے ہوئے صوبائی محتسب کے ایڈوائزر عبدالباسط خاں نے کہا کہ انکا ادارہ پنجاب کے تمام صوبائی محکموں سے متعلق عوامی شکایات کا بغیر کسی، وکیل یا سفارش کے ازالہ یقینی بناتا ہے عوام کو انکی دہلیز پر 45 روز کے اندر اندر انصاف کی فراہمی ہر ممکن یقینی بنائی جاتی ہے تمام ادارے محتسب کے سامنے جوابدہ ہیں اپنی شکایات 24 گھنٹے فون نمبر 1050 پر درج کروا سکتے ہیں اسکے علاوہ تحریری یا ای میل کے ذریعے بھی اپنی شکایات درج کروائی جاسکتی ہیں جبکہ ڈی سی وہاڑی عمرانہ توقیر نے کہا کہ صوبائی محتسب کی طرف سے آنے والی عوامی شکایات کا ہر ممکن ازالہ کیا جاتا ہے شکایات حقائق پر مبنی ہونی چاہئیں حقائق کے برعکس شکایات کا ازالہ ممکن نہیں ہوتا سرکاری اداروں کا مقصد عوامی شکایات کا ازالہ اور انکے مسائل کا حل ہے اور آخر میں اسسٹنٹ ڈائریکٹر پبلک ریلیشنز نے پرنسپل کا شکریہ ادا کیا۔

بقیہ بقیہ جات 60

ہوئے کہا کہ جدید انفرا اسٹرکچر نادرا کی کارکردگی کو مزید بہتر بنانے میں مددگار ثابت ہوگا۔ بریفنگ کے دوران نادرا کے جاری منصوبوں، شہری خدمات اور عوام کو درپیش مسائل پر تفصیلی تبادلہ خیال کیا گیا۔ ڈی جی نادرا نے وفاقی وزیر کو ادارے کے مختلف منصوبوں اور خدمات کے بارے میں آگاہ کیا اور پشاور ریجن کی کارکردگی پر روشنی ڈالی۔ وفاقی وزیر انجینئر امیر مقام نے نادرا کی خدمات کو سراہتے ہوئے ادارے کی کارکردگی کو مزید بہتر بنانے اور عوامی مسائل کے فوری حل کے لیے بھرپور تعاون فراہم کرنے کا یقین دلایا۔ انہوں نے نادرا کی کاوشوں کی تعریف کرتے ہوئے کہا کہ عوام کو مزید سہولتیں فراہم کرنے کے لیے مزید اقدامات کیے جائیں۔ اس موقع پر ڈائریکٹر جنرل نادرا خالد عنایت اللہ خان نے وفاقی وزیر انجینئر امیر مقام کو شیلڈ بھی پیش کی۔

بقیہ بقیہ جات 61

پروٹیکشن انڈسٹری آف پاکستان کے تحت منعقد کی گئی۔ اس تقریب سے وزیر منصوبہ بندی ناصر حسین شاہ، احمد عظیم علوی، صدر سائٹ ایسوسی ایشن آف انڈسٹری، جنید نانی، صدر کورنگی ایسوسی ایشن آف ٹریڈ اینڈ انڈسٹری، ریحانہ یاسمین، کمانڈر سندھ ایمرجنسی ریسکیو سروس) ریسکیو ,(1122 ڈاکٹر عمران تاج، صدر فائر پروٹیکشن انڈسٹری آف پاکستان ، محبوب علی شیخ، کمانڈنٹ فیڈرل سول ڈیفنس ٹریننگ اسکول , نعیم قریشی، صدر این ایف ای ایچ , رقیہ نعیم، جنرل سیکریٹری , ندیم اشرف، نائب صدر اور دیگر نے بھی خطاب کیا۔ اس موقع پر وزیر منصوبہ بندی نے کہا کہ سندھ حکومت کراچی میٹروپولیٹن کارپوریشن اور ریسکیو 1122 کو جدید فائر فائٹنگ اور ریسکیو کے آلات سے آراستہ کر رہی ہے۔ انہوں نے کہا کہ حکومت اپنی ذمہ داریوں سے بخوبی آگاہ ہے، تاہم صنعت کاروں اور تجارتی اداروں کو بھی آگ کے خطرات سے بچاؤ کے لیے ضروری اقدامات کرنے چاہئیں۔ انہوں نے تجویز دی کہ فائر سیفٹی قوانین پر عمل درآمد کو یقینی بنانے کے لیے ایک ٹاسک فورس تشکیل دی جائے۔ اس ٹاسک فورس میں حکومتی نمائندے، صنعت کار، کاروباری افراد، اور متعلقہ ادارے شامل ہوں تا کہ آگ سے متعلق قوانین پر سختی سے عمل درآمد کیا جا سکے۔

بقیہ بقیہ جات 62

پارٹی کا منشور ہے کہ خواتین کو با اختیار بنایا جائے اور ہر ایک کے ساتھ برابری کا سلوک کیا جائے، چاہے وہ کسی بھی صنف یا سیاسی جماعت سے تعلق رکھتا ہو۔" ملاقات میں دیگر شعبوں پر بھی تبادلہ خیال کیا گیا، جن میں ایکسچینج پروگرام پہ بات چیت، نوجوانوں کے لیے ایک انٹرن شپ پروگرام، اور ماحولیاتی تبدیلی کے چیلنجز سے نمٹنے کے لیے ممکنہ باہمی تعاون شامل ہیں۔ وفد نے ترقی پسند اقدامات کے لیے اسپیکر کی لگن کو سراہا۔ ملاقات کے اختتام پر اسپیکر سید اویس قادر شاہ نے وفد کو سندھ کی ثقافت کی علامت سندھی ٹوپی اور اجرک پیش کیں۔ ملاقات کے دوران معزز اسپیکر کے ہمراہ ڈائریکٹر جنرل میڈیا، عرفان احمد میمن اور ہما اکرام اللہ موجود تھیں۔

بقیہ بقیہ جات 63

بھی تاریخی معاہدہ کیا ہے۔ وزیر اعلیٰ کے دورہ چین کے ثمرات آنے والے دنوں میں صوبہ پنجاب کی عوام کو ملیں گے۔ انہوں نے کہا کہ پنجاب میں سموگ کے خاتمے کے لئے بھی چین کے ساتھ ملکر کام کرنے پر اتفاق ہوا ہے۔

بقیہ بقیہ جات 64

صحت کے لیے ایک بڑا خطرہ ہے، اور اس مسئلے کے حل کے لیے سنجیدہ اقدامات کیے جا رہے ہیں۔ مریم اورنگزیب نے بتایا کہ تمام فیکٹریوں کو ماحولیاتی قوانین پر سختی سے عمل کرنا ہوگا، بصورت دیگر سخت کارروائی کا سامنا کرنا پڑے گا۔ سگیاں اور محمود بوٹی کے علاقوں میں تمام صنعتوں کا معائنہ جاری ہے، اور کسی بھی قسم کی خلاف ورزی برداشت نہیں کی جائے گی۔ شہر بھر میں ویٹ سویپنگ، پانی کا چھڑکاؤ، اور گرد آلود سڑکوں کی دھلائی روزانہ کی بنیاد پر کی جا رہی ہے۔ کمرشل جنریٹرز کی انسپیکشنز اور کارروائیاں جاری ہیں۔ ای پی اے سرویلنس کے ذریعے ریت کی ٹرالیوں کو سموگ ایس او پیز پر عملدرآمد کروایا جا رہا ہے۔ سینئر صوبائی وزیر مریم اورنگزیب نے اپنے بیان میں کہا کہ عوام کو صاف اور صحت مند ماحول فراہم کرنا حکومت کی اولین ترجیح ہے۔ صنعتکاروں کو چاہیے کہ وہ ماحولیاتی معیار کو برقرار رکھنے کے لیے ای سی ایس کو فعال رکھیں اور متبادل ایندھن کا استعمال کریں تا کہ دھویں کے اخراج کو کم کیا جا سکے۔ یہ اقدامات عوام کو فضائی آلودگی سے محفوظ رکھنے اور ماحول کو بہتر بنانے کے لیے کیے جا رہے ہیں۔

بقیہ بقیہ جات 65

ترمیمی بل کے تحت قومی فورنزک ایجنسی پروجیکٹ کو قومی فورنزک ایجنسی میں تبدیل کیا جائے گا، قومی فورنزک ایجنسی قائم کی جائے گی، ایجنسی ریسرچ، فورنزک اور اسٹیٹ آف دی آرٹ ڈیجیٹل فورنزک محکمہ قائم کرے گی جو قومی سلامتی کے معاملات میں معاونت کریں گے۔ قومی فورنزک ایجنسی وفاق، تمام صوبوں، گلگت بلتستان، آزاد کشمیر سمیت ملک کی تمام فورنزک ایجنسیوں، لیبارٹریز اور قانون نافذ کرنے والے اداروں کو خدمات فراہم کرے گی، ایجنسی ڈیجیٹل فورنزک مواد کو محفوظ کرے گی، قومی فورنزک ایجنسی کا ڈی جی دوہری شہریت کا حامل نہیں ہوگا۔ نیشنل فورنزک ایجنسی کے بورڈ آف گورنر کا چیئرپرسن ڈویژن کا سیکرٹری ہوگا، بورڈ میں آئی جی اسلام آباد، نیکٹا کا نیشنل کوآرڈینیٹر، نیشنل پولیس بیورو کا ڈی جی شامل ہوگا، فورنزک ایجنسی کو ٹیکسوں سے 5 سال تک استثنیٰ ہوگا، اگر قومی فورنزک ایجنسی کا ماہر یا عملہ جان بوجھ کر یا غفلت سے جھوٹی، غلط یا گمراہ کن رپورٹ پیش کرے گا تو اسے ایک سال تک سزا اور ایک ہزار روپے جرمانہ ہوگا۔ قومی فورنزک ایجنسی کے قیام کا مقصد موجودہ فورنزک لیب کو اپ گریڈ کرنا اور ڈیجیٹل لیب کا قیام ہے، یہ ایجنسی ڈیجیٹل اور سائبر فورنزک کا انضمام کرے گی تا کہ الیکٹرانک الات، ڈیپ فیک، الیکٹرانک جرائم سے نمٹا جا سکے، نیشنل فورنزک ایجنسی کے قیام سے غیر ملکی حکومتوں اور ایجنسیوں پر انحصار کم ہوگا۔ سینیٹ نے لیگل ایڈ اینڈ جسٹس اتھارٹی ترمیمی بل بھی منظور کر لیا، لیگل ایڈ اینڈ جسٹس اتھارٹی کو وزارت انسانی حقوق سے وزارت قانون و انصاف کے سپرد کر دیا گیا ہے۔

بقیہ بقیہ جات 66

دیں گے، جب تک حقیقی آزادی حاصل نہیں کرتے اس وقت تک ہماری تحریک جاری رہے گی، حکومت کو پیغام دیتا ہوں کہ ہمارے بہت سے لوگ لاپتا ہیں، ہمیں خدشہ ہے کہ ہمارے لاپتا افراد میں بہت سے لوگوں کو شہید کیا گیا ہے اس حوالے سے ہمارے تحفظات اور خدشات دور کیے جائیں۔ علی امین گنڈا پور نے کہا کہ حکومت روزانہ ڈرامہ بازی کر رہی ہے، میڈیا بھی دباؤ کی وجہ سے اس معاملے کو کوریج نہیں دے رہا، میں واضح پیغام دے رہا ہوں گولی کیوں چلائی اس کا جواب حکومت کو دینا پڑے گا، اس سے پہلے بھی پاکستان میں نہتے لوگوں کو قتل کیا گیا، گولی کس نے چلائی اور کس کے حکم پر چلائی ہر ایک بندہ جواب دہ ہے۔ وزیر اعلیٰ نے کہا کہ ہم اس کا جواب بھی مانگیں گے اور آپ کو جواب دینا پڑیگا، یہ جو مداری میڈیا پر بٹھائے گئے ہیں اور جو کہہ رہے ہیں کہ گولی نہیں چلائی، جو ہمارے 12 تصدیق شدہ شہدا ہیں اس کے علاوہ جو 100 سے زائد زخمی ہیں جبکہ مزید کی تصدیق ہو رہی ہے ہم چھوڑیں گے نہیں آپ کو جواب دینا پڑے گا۔ وزیر اعلیٰ نے کہا کہ واضح پیغام ہے کہ جو صوبوں میں نفرت پھیلانے کی سازش شروع کی گئی ہے یہ سازش بھی ناکام ہو چکی ہے، اپنی کرسی اور لوٹی ہوئی رقم کو چھپانے کیلئے آپ لوگوں نے پہلے بھی ملک کو توڑا ہے اور ابھی پھر جو سازش کر رہے ہیں اور نفرتیں پیدا کر رہے ہیں، آپ کی دلچسپی لوٹی ہوئی رقم کو تحفظ دینے میں ہے اور ملک سے نکل جانا ہے مگر ہمیں پاکستان میں رہنا ہے۔

بقیہ بقیہ جات 67

پاکستان میں 111 ملین انٹرنیٹ صارفین، 71 ملین سوشل میڈیا صارفین اور تقریباً 188 ملین موبائل فون صارفین ہیں۔ انہوں نے کہا کہ ہماری آبادی کا 68 فیصد حصہ نوجوانوں پر مشتمل ہے، ہمیں نوجوانوں کے حوالے سے مواقع اور چیلنجز درپیش ہیں۔ انہوں نے کہا کہ ہم اپنے نوجوانوں کو آئی ٹی کی مہارتیں فراہم کرنے کی کوشش کر رہے ہیں تا کہ وہ اندرون و بیرون ملک آئی ٹی سکلز اور اے آئی میں نمایاں خدمات انجام دے سکیں۔ انہوں نے کہا کہ پاکستان کے نوجوان ہنر مند اور باصلاحیت ہیں، حکومت نوجوانوں پر خصوصی توجہ مرکوز کر رہی ہے۔ وفاقی وزیر نے کہا کہ نیشنل فیبر ائزیشن پالیسی کے تحت پوری آبادی کو انٹرنیٹ کی سہولت فراہم کی جا رہی ہے۔ ہمارا اگلا ہدف فائیو جی اسپیکٹرم ہے، ہم اس کی طرف آگے بڑھ رہے ہیں۔ انہوں نے کہا کہ ہماری نیشنل اے آئی پالیسی جدید رجحانات سے ہم آہنگ ہے جس میں ہم اخلاقی معیارات کو انتہائی اہمیت دے رہے ہیں۔ وفاقی وزیر اطلاعات نے ٹ خطرات اور اپنی نسل کے سب سے بڑے چیلنج کی بات کرتے ہیں

اسلام آباد: فاطمہ جناح ایف نائن پارک میں 2 روزہ قومہ زیتون گالا کا وفاقی وزیر رانا تنور حسین، ڈائریکٹر ڈاکٹر طارق و دیگر افتتاح کر رہے ہیں، جبکہ دوسری جانب مختلف سٹالز کا دورہ کر رہے ہیں

خیر پور، ریڈیو پاکستان بھٹ شاہ کی سالگرہ کے سلسلے میں تقریب کا انعقاد کیا گیا

اسٹیشن ڈائریکٹر نثار مگسی نے تمام مہمانوں کا خیر مقدم کیا اور ریڈیو پاکستان بھٹ شاہ کی خدمات و کارکردگی کے حوالے سے آگاہی دی

خیر پور (نمائندہ) ریڈیو پاکستان بھٹ شاہ کی سالگرہ کے سلسلے میں تقریب کا انعقاد کیا گیا۔ جس میں شہید اللہ بخش سومرو یونیورسٹی کے وائس چانسلر ڈاکٹر اربیلا۔ صوفی یونیورسٹی بھٹ کے ڈائریکٹر ایڈمنسٹریشن سید واصف علی شاہ سیاسی سماجی شخصیت گاگن داس نیاز مگسی نوید جونیجو شفا میمن خاور خلجی ریاض مگسی عبدالحفیظ میمن سمیت عملے نے بڑی تعداد میں شرکت کی۔ اس موقع پر اسٹیشن ڈائریکٹر نثار مگسی نے تمام مہمانوں کا خیر مقدم کیا اور ریڈیو پاکستان بھٹ شاہ کی خدمات و کارکردگی کے حوالے سے آگاہی دی۔ اس موقع پر سالگرہ کا کیک بھی کاٹا گیا۔ اس موقع پر مقررین نے اپنے خطاب میں کہا کہ ریڈیو پاکستان بھٹ شاہ نے اپنے قیام سے اب تک عوامی مسائل کو اجاگر کیا اور فن علم و ادب اور فنون لطیفہ کے حوالے سے ناقابل فراموش خدمات سر انجام دیں۔ اور نئے آرٹسٹس کو متعارف کروایا جو ملک و بیرون ملک قوم و ملک کا نام روشن کر رہے ہیں تقریب میں پروگرام پرڈیوسر سرفراز خان لغاری شاہنواز لاکھو ریاض سیال ریحان ملک عبدالمجید کوٹھر عبداللہ چنا محمد ملوک سولنگی سمیت دیگر نے بڑی تعداد میں شرکت کی آخر میں محفل موسیقی کا انعقاد کیا گیا جس میں مقامی فنکاروں نے اپنے فن کا مظاہرہ کیا جس پر حاضرین نے دل کھول کوان کو داد دی۔

خیر پور، سچل سرمست رہ لائبریری کے لنکل کارنر ہال میں انتظامیہ اور سندھ یوتھ آرگنائزیشن کے مشترکہ تعاون سے طلباء کو آگاہی سیمینار

پی سٹی خیر پور فراز میتلو اور A C.U T خیر پور اشون مکیجا سیمینار کے خصوصی تھے

خیر پور (نمائندہ) خیر پور سچل سرمست رہ لائبریری کے لنکل کارنر ہال میں انتظامیہ اور سندھ یوتھ آرگنائزیشن کے مشترکہ تعاون سے سی ایس ایس اور پی سی ایس کی تیاری کرنے والے طلباء کو آگاہی سیمینار کا انعقاد کیا گیا۔ اے سی ارسلان حیدر ڈی۔ ایس۔ پی سٹی خیر پور فراز میتلو اور U T A.C خیر پور اشون مکیجا سیمینار کے خصوصی مقرر تھے جبکہ S Y O کے بانی شاہ زیب بھٹی اور لنکن کارنر ہال کی انچارج مسز مریم منگی نے استقبالیہ سے خطاب کرتے ہوئے تمام مہمانوں کو خوش آمدید کیا۔ اس۔ موقعے پر اے سی۔ ارسلان حیدر فراز میتلو اور دیگر مقررین نے کہا کہ طلباء دن رات کام کریں اور اعلیٰ انتظامی عہدے پر پہنچنے کے لیے اپنے سینئر سی ایس ایس پاسرز سے مشورہ کریں تا کہ وہ مکمل علم حاصل کر سکیں اپنے مقاصد کو حاصل کرنے اور ان کے لیے آسان بنانے کے لیے۔ آخر میں سیمینار میں حصہ لینے والے تمام طلباء میں اسناد تقسیم کی گئیں۔

دیپالپور، آئندہ الیکشن، سٹی پریس کلب باڈی تحلیل

دیپالپور (بیورو رپورٹ) آئندہ الیکشن، سٹی پریس کلب باڈی تحلیل، میاں کاشف وٹو، چوہدری عرفان بھنڈاری اور ملک فیاض اعوان پر مشتمل الیکشن بورڈ مقرر، الیکشن بورڈ نے الیکشن شیڈول جاری کر دیا، سٹی پریس کلب کے انتخابات دو جنوری کو ہونگے تفصیلات کے مطابق دیپالپور میں شعبہ صحافت کے سب سے بڑے اور نامور صحافیوں پر مشتمل، سٹی پریس کلب دیپالپور، کے آئندہ انتخابات کے حوالہ سے چیئرمین میاں کاشف وٹو نے عہدیداران کی باڈی تحلیل کر دی ممبران کی مشاورت سے تین رکنی الیکشن بورڈ تشکیل دے دیا گیا

واربرٹن، نان سٹاپ وارداتیں شہری جمع پونجی سے محروم

واربرٹن (بیورو رپورٹ) واربرٹن میں نان سٹاپ وارداتیں شہری جمع پونجی سے محروم چوری ڈکیتی کی یکے بعد دیگرے مختلف وارداتوں سے شہریوں میں خوف و ہراس پھیل گیا عوامی سماجی حلقوں کا اعلیٰ حکام سے فوری نوٹس لینے کا مطالبہ بتایا گیا ہے کہ واربرٹن اور گردونواح میں ایک بار پھر چوریوں ڈکیتیوں کا سلسلہ عروج پر پہنچ چکا ہے عیدگاہ محلّہ کا رہائشی رضوان صادق موٹر سائیکل پر نانوں کا آرڈر لگا کر واپس آ رہا تھا کہ مچھرالہ سیم اور حسین پور کے درمیان ڈاکوؤں نے اسلحہ کے زور پر روک کر رضوان اور اس کے شاگرد سے نقدی چھین لی اور موٹر سائیکل کا پٹرول اور پلگ نکال کر فرار ہو گئے مچھرالہ بی بی جان روڈ پر موٹر سائیکل سوار ابوبکر سے بیگ کپڑے موبائل فون اور نقدی چھین لی ولگن سہیل کے گوہر نجف کی حویلی کی دیوار پھلانگ کر ڈیڑھ لاکھ مالیتی پانچ بکریاں چوری کر لی گئیں جبکہ بھگوڑ کے رہائشی غلام فرید کی بازار سے موٹر سائیکل چوری کر لی گئی چوری ڈکیتی کی بڑھتی وارداتوں پر شہریوں نے تشویش کا اظہار کرتے ہوئے اعلیٰ حکام سے فوری نوٹس لینے کا مطالبہ کیا ہے

وزیر اعلیٰ پنجاب نے تعلیمی شعبے کیلئے انقلابی اقدامات کئے ہیں، بیرسٹر سلطان طارق باجوہ

سانگلہ ہل (بیورو رپورٹ) سانگلہ ہل رفیق ویلفیئر فاؤنڈیشن کی طرف سے سرکاری تعلیمی اداروں میں مستحق طلبا کو فری یونیفارم کی فراہی کیلئے گورنمنٹ پرائمری سکول مڑھ بلوچاں میں تقریب کا انعقاد کیا گیا، جس کی صدارت ہیڈ مسٹریس سیدہ ناہید اختر بخاری نے کی جبکہ صوبائی پارلیمانی سیکرٹری بیرسٹر سلطان طارق باجوہ، سی ای او ایجوکیشن ننکانہ ڈاکٹر محمد قیوم خان اور ہیلتھ نیوٹریشن سپروائزر اصغر لطیف شمسی مہمانان خصوصی تھے، تقریب میں 253 مستحق طلبا میں فری وردیاں تقسیم کی گئیں، ادارہ کی ہیڈ مسٹریس نے رفیق ویلفیئر فاؤنڈیشن کا شکریہ ادا کیا اور کہا کہ معزز شہریوں کو سکول کی سرپرستی اور رہنمائی کرنی چاہیے

اسلام آباد: انیسہ گروپ آف کمپنیز کے زیر اہتمام گلبرگ گرین میں منعقدہ فیشن شو کے موقع پر ماڈل ریمپ پر واک کر رہی ہیں

پی ٹی آئی نے مذاکرات کا پیغام بھیجا تو ہماری طرف سے انکار نہیں ہوگا، رانا ثناء

مسلم لیگ (ن) نے ہمیشہ مذاکرات کی حمایت کی ہے، فائنل کال سے پہلے رابطہ ہوا تھا، بانی پی ٹی آئی کی رہائی کی بات نہیں ہوئی تھی، مشیر سیاسی امور

مدارس کی رجسٹریشن کا معاملہ بیٹھ کر سلجھایا جاسکتا ہے، سوسائٹی ایکٹ یا وزارت تعلیم سے رجسٹرڈ ہونے سے کوئی فرق نہیں پڑتا، نجی ٹی وی سے گفتگو

لاہور (این این آئی) وزیر اعظم کے مشیر برائے سیاسی امور رانا ثنا نے کہا ہے کہ فائنل کال سے پہلے تحریک انصاف سے رابطہ کیا گیا تھا، البتہ بانی پی ٹی آئی کی رہائی کی بات نہیں ہوئی تھی، پی ٹی آئی نے مذاکرات کا پیغام بھیجا تو ہماری طرف سے انکار نہیں ہوگا۔ نجی ٹی وی سے گفتگو کرتے ہوئے انہوں نے کہا کہ مسلم لیگ (ن) نے ہمیشہ مذاکرات کی حمایت کی ہے، جب ہم اپوزیشن میں تھے تب بھی ہم نے چارٹر آف اکانومی کی پیشکش کی (بقیہ نمبر 52)

سموگ تدارک کیس کی سماعت

بغیر کارروائی ملتوی

لاہور (این این آئی) لاہور ہائیکورٹ میں سموگ کے تدارک کیلئے دائر درخواستوں پر سماعت بغیر کارروائی ملتوی کردی گئی۔ جسٹس شاہد کریم 17 دسمبر کو کیس کی سماعت کریں گے، عدالت نے آئندہ سماعت پر ایڈووکیٹ جنرل پنجاب کو ذاتی حیثیت میں طلب کر رکھا ہے۔ عدالت نے لاہور میں الیکٹرک بسوں کے ڈپو کی تعمیر کے لئے درختوں کو منتقل کرنے کی ہدایت جبکہ نئے درخت لگا کر آلودگی کی چیکنگ کے آلات نصب کرنے کی رپورٹ طلب کر رکھی ہے۔ لاہور ہائیکورٹ نے زیر (بقیہ نمبر 49)

ایم کیو ایم کے رہنما و سابق میئر کراچی

وسیم اختر کو امریکا جانے کی اجازت

کراچی (این این آئی) انسداد دہشتگردی کی خصوصی عدالت نے ایم کیو ایم کے رہنما و سابق میئر کراچی وسیم اختر کو امریکا جانے کی اجازت دیدی ہے۔ انسداد دہشتگردی کی خصوصی عدالت میں سانحہ 12 مئی کے 7 مقدمات میں ایم کیو ایم کے رہنما و سابق میئر کراچی وسیم اختر کی امریکہ جانے کی درخواست پر سماعت ہوئی۔ وکیل صفائی نے موقف دیا تھا کہ وسیم اختر کی بیٹی کی امریکہ میں گریجویشن مکمل ہوگئی ہے۔ وسیم اختر بیٹی کی گریجویشن کی تقریب میں شرکت کے لئے امریکا جانا چاہتے ہیں۔

پنجاب بھر میں 1505 ٹریفک

حادثات، 9 افراد جاں بحق، 1570 زخمی

لاہور (این این آئی) ایمرجنسی سروسز ڈیپارٹمنٹ نے گذشتہ 24 گھنٹوں کے دوران پنجاب بھر میں 1505 ٹریفک حادثات پر ریسپانڈ کیا جن میں 662 افراد شدید زخمی ہو گئے جنہیں فوری طور پر نزدیکی ضلعی و تحصیل کے ہسپتالوں میں منتقل کیا گیا۔ 908 معمولی زخمی لوگوں کو ریسکیو میڈیکل ٹیموں کے جائے حادثہ پر بروقت طبی امداد فراہم کرنے کی وجہ سے ہسپتالوں پر بوجھ بھی کم ہوا

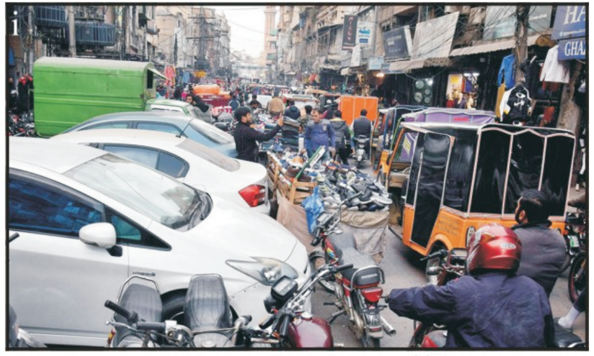

لاہور، انار کلی بازار میں غیر قانونی پارکنگ اور تجاوزات کی بھر مار ہے

حکومت کاروباری و عوامی حلقوں کی فریاد سنے، ریلیف کا اعلان کرے، میاں مقبول

صنعت و تجارت کے حالات ٹیکسوں میں ریلیف ملنے مہنگائی میں کمی سے ہی بہتر نتائج دے سکتے ہیں

لاہور (سٹی رپورٹر) سینئر وائس چیئرمین پی بی جی میاں مقبول صدیق نے کہا ہے مہنگائی کی بدترین لہر سے صنعتیں اور کاروبار بازار مارکیٹیں شدید متاثر ہیں۔ صنعت و تجارت کے حالات ٹیکسوں میں ریلیف ملنے اور مہنگائی میں کمی سے ہی بہتر نتائج دے سکتے ہیں۔ ملکی معیشت کو درپیش خطرات سے نکالنے کیلئے بجلی کی قیمتوں میں کمی کی جائے۔ کاروبار زندگی ملکی معیشت کا وہ اہم ترین ستون ہے جس (بقیہ نمبر 48)

75 فیصد سے زائد ریونیو ودہولڈنگ ٹیکسز سے اکٹھا کیا جاتا ہے، ٹیکس بار

ودہولڈنگ ایجنٹس کیلئے ٹیکس نیٹ سے باہر لوگوں سے لین دین، دوہرا ٹیکس اکٹھا کرنا مشکل کام ہے، سیمینار

لاہور (این این آئی) لاہور ٹیکس بار ایسوسی ایشن نے کہا ہے کہ ایف بی آر ٹیکس اہداف کا 75 فیصد سے زیادہ ریونیو ودہولڈنگ ٹیکسز کے ذریعے اکٹھا کرتا ہے، ود ہولڈنگ کے سیکشن 42.2 کے ذریعے ان لوگوں سے بھی ٹیکس وصول کیا جاتا ہے جو ٹیکس نیٹ کے دائرہ کار میں ہی نہیں آتے، ودہولڈنگ ایجنٹس کے لیے ٹیکس نیٹ سے باہر لوگوں سے لین دین اور دوہرا ٹیکس اکٹھا کرنا بہت مشکل (بقیہ نمبر 47)

کراچی، یو پی ایس کی بیٹری پھٹنے سے 5 بہنیں جھلس گئیں

پورا گھر آگ کی لپیٹ میں آگیا، آگ کی شدت دیکھ کر اہلخانہ سمجھے کہ سلنڈر پھٹا ہے

کراچی (این این آئی) کراچی میں کیماڑی کے علاقے میں گھر میں یو پی ایس میں آگ لگنے سے بیٹری دھماکے سے پھٹ گئی، حادثے میں 5 بہنیں جھلس کر زخمی ہو گئیں، جنہیں اسپتال منتقل کر دیا گیا۔ پولیس کے مطابق کیماڑی کچھی پاڑہ میں گھر میں یو پی ایس میں آگ لگنے کے بعد بیٹری دھماکے سے پھٹ گئی جس سے پورا گھر آگ کی لپیٹ میں آ گیا، آگ کی شدت دیکھ کر اہلخانہ سمجھے کہ سلنڈر (بقیہ نمبر 46)

لاہور، صوبائی وزیر صحت خواجہ سلمان رفیق پنجاب ہیلتھ کیئر کمیشن میں اہم اجلاس کی صدارت کر رہے ہیں

افواج پاکستان ملکی سلمیت کی ضامن، کردار کشی کرنیوالے ملک وقوم کے دشمن: سید راشد حسین بخاری

مستقبل پاکستان محبّ وطن سیاسی جماعت، پاک فوج کے شہداء کو خراج عقیدت پیش کرتے ہیں: گفتگو

کراچی (فدا حسین پنہور) نائب صدر مستقبل پاکستان سید راشد حسین بخاری نے کہا کہ افواج پاکستان ملکی دفاع اور سلمیت کی ضامن ان کے خلاف پروپیگنڈا کرنے والے ملک و قوم کے ساتھ مخلص نہیں ہو سکتے، مستقبل پاکستان محبّ وطن سیاسی جماعت ہے ہم پاک فوج کے شہداء کو خراج عقیدت پیش کرتے ہوئے شرانگیزی کے مرتکب عناصر کو ہر سطح پر بے نقاب کریں گے، پاکستان کو اندرونی و بیرونی محاذوں پر بے شمار مسائل کا سامنا ہے ان کے حل کے لیے پاک فوج کے جوانوں نے اپنی جانیں تک قربان کیں مگر اس کے باوجود شر پسند عناصر کردار کشی کر رہے ہیں جو کہ انتہائی افسوس ناک امر اور لمحہ فکریہ ہے، حکومت سوشل میڈیا کے محفوظ استعمال کو یقینی بناتے ہوئے ایسے فیک اکاؤنٹس کو بند اور کارروائی کرے جو ریاستی اداروں کے خلاف مسلسل پروپیگنڈہ کر رہے ہیں۔ ان خیالات کا اظہار افواج پاکستان کے ساتھ ہمدردی کا اظہار کرتے ہوئے کیا۔ انہوں نے کہا کہ پاک فوج کے خلاف باتیں کرنے والوں نے کبھی یہ سوچا ہے کہ وہ جو اپنے گھروں میں سکون کے ساتھ سوتے ہیں اس کے پیچھے بھی فوج کے وہ جوان ہیں جو موسم کے سختیوں سے بے نیاز ہو کر اپنی فرائض سرانجام دے رہے ہیں۔ سید راشد حسین بخاری نے کہا کہ پاکستانی قوم سیکورٹی اداروں کے ساتھ کندھے سے کندھا ملا کر امن و امان کے قیام اور ملکی ترقی و خوشحالی میں اپنا کردار ادا کرے۔

کراچی، پولیس کی صحافی کے بھائی کے خلاف سچ لکھنے کا بدلہ لینے کے لیے دائر کی گئیں ایف ای آر جھوٹی قرار

مدعی کے باپ، چچا، بھائیوں اور چچازاد بھائیوں نے جھوٹا قرار دے دیا

کراچی (فدا حسین پنہور) میمن گوٹھ پولیس کی صحافی کے بھائی کے خلاف سچ لکھنے کا بدلہ لینے کے لیے دائر کی گئیں ایف ای آر مین مدعی کے باپ۔ چچا۔ بہائیون چچازاد بہایون اور پڑوس کے معززین نے جھوٹا قرار دے دیا۔ ہم نے تو نا کوئی فائرنگ سنے ہے اور نا تو کوئی لڑائی جھڑا ہوا ہے یہ من گھڑت جھوٹا مقدمہ درج کرلیا گیا۔ پولیس کو آئینہ دیکھانے پر اور منشیات کا سرپرستی کرنے والے کالے بھیڑ ون جو کہ ماوا میں استعمال ہونے والے مضر صحت چھالیہ منشیات، ماوا گٹکا کی فراہمی اور سماجی برائیوں کے سرپرست اور ماہانہ تھانہ کیلئے منتھلی وصول کرنے والے کاشف تالانی رند اور شعیب میمن کے کہنے پر صحافی کے بھائی کے خلاف اپنی مخبر خاص کی مدعیت میں جھوٹا ایف ای آر درج کیا گیا تھا۔ اس کو مدعی کے عیز و اقارب نے من گھڑت اور جڑھٹا قرار دیتے ہوئے کہا کہ اس کی شاف ثقاف انویسیگشن کروایا۔ صحافی گلشیر باریجو نے بتایا کہ یہ مزکورہ دونون اہلکار ریتی، بجری اور چھالیہ فراہم کرنے والے ڈیلرز کی سرپرستی کرتے تھی اعلیٰ عدالتوں کے حکم کے باجود وہ گٹکا ماوا والون سے بھتہ لیتے تہی اور صحافی گلشیر باریجو کے بھائی سدھیر باریجو نے بھتہ وصول کرتے ان کی ویڈیو بنائے تو انھون نے مخبر خاص کی مدعیت میں جھوٹا ایف ای آر درج کیا کروا ہے اور اس نے مزید کھا کہ ہم وزیر اعلیٰ سندھ، آئی جی سندھ، ڈی آئی جی ایسٹ، ایس ایس پی ملیر اور دیگر حکام بالا سے مطالبہ کہ صحافی کو انصاف اور تحفظ فراہم کیا جائے۔

اسلام آباد، باہمی مشاورت سے سی ڈی اے لینڈ ڈائریکٹوریٹ سے نائب تحصیلدار مرزا سعید اختر سی ڈی اے مزدور یونین کا سپریم ہیڈ منتخب

سی ڈی اے مزدور یونین مزدوروں کی نمائندہ تنظیم ہے

اسلام آباد (بیورو رپورٹ) سی ڈی اے مزدور یونین کی مرکزی قیادت نے باہمی مشاورت سے سی ڈی اے لینڈ ڈائریکٹوریٹ سے نائب تحصیلدار مرزا سعید اختر کو سی ڈی اے مزدور یونین کا سپریم ہیڈ، سردار نسیم ممتاز کو ایڈیشنل جنرل سیکرٹری اور کلیم اللہ زمری کو سینئر نائب صدر منتخب کر دیا۔ اس موقع پر سی ڈی اے مزدور یونین کے جنرل سیکرٹری چوہدری محمد یلیین، صدر اورنگزیب خان، چیئرمین راجہ شاکر زمان کیانی، حاجی راجہ صابر، ملک محمد عاصم، حاجی مشتاق احمد شاہد، محمد اشرف مغل و دیگر عہدیداران نے مبارکباد پیش کرتے ہوئے کہا کہ سی ڈی اے مزدور یونین مزدوروں کی نمائندہ تنظیم ہے اور یونین میں نئے عہدیداران کا چناؤ خوش آئند ہے اس سے یقینی طور پر یونین مضبوط ہو گی اور عہدیداران کی مشاورت سے بہتر فیصلے ہونگے، انھوں نے سی ڈی اے مزدور یونین کے سابقہ سپریم ہیڈ صوفی محمود علی کی مزدور یونین کے لیے خدمات کو سہراتے ہوئے کہا کہ انکی خدمات تنظیم کے لیے قابل قدر ہیں جس پر ہم انھیں خراج تحسین پیش کرتے ہیں اور مستقبل میں بھی ان کے تجربے اور صلاحیتوں سے مستفید ہونگے اور امید کرتے ہیں کہ جس طرح صوفی محمود علی رضا کارانہ طور پر اپنے عہدے سے دستبردار ہوئے ہیں اسی طرح باقی عہدیداران بھی اسی روایات کو برقرار رکھتے ہوئے عہدوں سے دستبردار ہو کر نئے شامل ہونے والے ورکروں کو موقع دیں گے اور جلد از جلد تنظیم سازی کا عمل مکمل ہوگا جس سے ریفرنڈم میں کامیابی ایک سنگ میل ثابت ہوگی۔

ڈاکٹر عشرت العباد خان کی سینئر رکن آصف قدوس کی والدہ کے انتقال پر غم و دکھ کا اظہار۔

مرکزی کمیٹی، پاکستان، کراچی، کورنگی کمیٹی کے اراکین کا بھی اظہار تعزیت

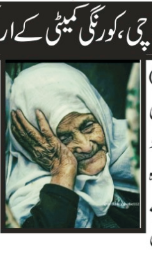

کراچی (؟ڈسٹرکٹ رپورٹر) میری پہچان پاکستان کے سرپرست اعلی اور سابق گورنر سندھ ڈاکٹر عشرت العباد خان نے سینئر رکن آصف قدوس کی والدہ کے انتقال پر غم و دکھ کا اظہار کیا ہے انہوں نے کہا کہ آصف قدوس کے غم میں برابر کے شریک ہیں۔۔ اللہ مرحومہ کو جنت الفردوس میں مقام اعلی عطا فرمائے۔ مرکزی کمیٹی، پاکستان، کراچی، کورنگی کمیٹی کے اراکین نے بھی اظہار تعزیت کرتے ہوئے آصف قدوس اور انکے اہل خانہ سے دلی ہمدردی کا اظہار کیا ہے۔ دعا کی کہ اللہ تعالی مرحومہ کے درجات بلند فرمائے اور لواحقین کو صبر جمیل عطا فرمائے۔ آمین رہنماؤں اور کارکنان کی بڑی تعداد نے جنازے میں شرکت کی اور آصف قدوس کی دلجوئی کی۔

سینیٹر طلحہ محمود سے جیل میں ملاقات کے دوران ڈاکٹر عافیہ کا جیل سے رہا کرانے کا مطالبہ

عافیہ صدیقی کی رہائی سے امریکہ کے عالمی امیج پر مثبت اثر پڑے گا: سینیٹر طلحہ محمود

کراچی (سٹاف رپورٹر) کراچی: ڈاکٹر عافیہ صدیقی نے پاکستانی قوم سے مطالبہ کیا ہے کہ ان کی امریکہ کی ایف ایم سی کارسویل جیل سے رہائی کے لیے کوششیں کی جائیں۔ سینیٹر طلحہ محمود نے جیل میں ڈاکٹر عافیہ سے تین گھنٹے تک ملاقات کی ہے۔ انہوں نے عافیہ موومنٹ میڈیا سیل کو ویڈیو پیغام کے ذریعے تفصیلات سے آگاہ کرتے ہوئے کہا کہ ملاقات کے دوران ڈاکٹر عافیہ نے اپنے بچوں، والدین اور بہن کو یاد کیا۔ ڈاکٹر عافیہ نے کہا کہ انہیں جیل سے رہا کیا جائے، وہ 16 سال سے جیل میں ہیں جبکہ امریکہ میں بھی اقدام قتل کی سزا 10 سال ہے۔ سینیٹر طلحہ نے کہا کہ ڈاکٹر عافیہ کی رہائی کے حوالے سے امریکہ میں وفد کی کئی اہم ملاقاتیں ہوئی ہیں۔ انہوں نے کہا کہ مقامی کمیونٹی بالخصوص اسلامک سرکل آف نارتھ امریکہ (ICNA) ڈاکٹر عافیہ کی رہائی کے معاملے میں مکمل طور پر تعاون کر رہی ہے۔ انہوں نے امید ظاہر کی کہ سبکدوش ہونے والے امریکی صدر جو بائیڈن اپنے عہدے سے سبکدوش ہونے سے قبل ڈاکٹر عافیہ صدیقی کی بقایہ سزا معاف کر دیں گے۔ انہوں نے کہا کہ عافیہ صدیقی کی رہائی سے امریکہ کے عالمی امیج پر مثبت اثر پڑے گا۔ انہوں نے کہا کہ دنیا کے تقریباً 2 ارب مسلمان عافیہ کی رہائی کو ایک مثبت اشارے کے طور پر لیں گے۔ ڈاکٹر عافیہ پاکستان میں بہت مقبول ہیں اور پاکستانی سمجھتے ہیں کہ انہیں غیر قانونی سزا دی جا رہی ہے۔ انہوں نے کہا کہ عافیہ کی رہائی سے پاک امریکہ تعلقات میں مزید بہتری آئے گی۔

جوڈیشل کمپلیکس حافظ آباد/ ڈسٹرکٹ بار میں سندس فاؤنڈیشن کے زیر اہتمام بلڈ ڈونیشن کیمپ کا انعقاد کیا گیا

درجنوں ممبران نے خون کے عطیات دیے

INN
حافظ آباد
ڈسٹرکٹ بار ایسوسی ایشن حافظ آباد میں
تھیلیسیمیا، ہیموفیلیا اور بلڈ کینسر کے مریض
بچوں کے لئے بلڈ کیمپ ڈونیشن لگایا گیا

حافظ آباد (بیورو رپورٹ) جوڈیشل کمپلیکس حافظ آباد/ ڈسٹرکٹ بار میں سندس فاؤنڈیشن کے زیر اہتمام بلڈ ڈونیشن کیمپ کا انعقاد کیا گیا تھیلیسیمیا، ہیموفیلیا، بلڈ کینسر کے مرض میں مبتلا بچوں کے لیے درجنوں بیگز خون کے عطیات ونقد رقم اکٹھی کی گی وکلاء کی جانب تھیلیسیمیا، ہیموفیلیا اور بلڈ کینسر کے مرض میں مبتلا بچوں کے لیے بھرپور کاوش جوڈیشل کمپلیکس حافظ آباد/سٹرکٹ بار میں آج تھیلیسیما، ہیموفیلیا اور بلڈ کینسر کے مریض بچوں کے لئے خون کے عطیات سمیت نقد رقوم کے لیے کیمپ لگایا گیا جس میں درجنوں ممبران نے خون کے عطیات دیے، اس موقع 1 لاکھ 45 ہزار 250 روپے نقد رقم بھی عطیہ کی گی ڈسٹرکٹ بار حافظ آباد سماجی کاموں بڑھ چڑھ کر کردار ادا کرتا رہا ہے حافظ آباد میں سندس فاؤنڈیشن کے روح رواں ریٹائرڈ کرنل علی احمد اعوان، فخر عباس ایڈووکیٹ وان کی پوری ٹیم کے لیے معززین علاقہ صحافیوں اور دیگر سماجی اور سیاسی افراد نے حافظ آباد کی جانب خراج تحسین اور نیک خواہشات کا اظہار کیا گیا ہے، تھیلیسیمیا کی بیماری کی آگاہی بہت ضروری ہے اس حوالے سے پاکستان میں قوانین بنانے کی ضرورت ہے شادی سے قبل چند بنیادی ٹیسٹ ضروری قرار دیے جانے چاہیے تا کہ آنے والے وقت میں مہلک بیماریوں سے بچا جا سکے، جن کا بچے شکار ہو سکتے ہیں لاعلمی سے بہتر آگاہی دینا ضروری ہے ٹیسٹ کو کروانے کے بعد شادی کی اجازت ہونی چاہیے شادی سے قبل ٹیسٹ رپورٹس سے آنے وقت میں والدین ایک بڑی پریشانی سے بچ سکتے ہیں تھیلیسیمیا کے مرض پر قابو پایا جا سکتا ہے اور صحت مند پاکستان کا آغاز کیا جا سکتا ہے۔

ملک کا بحران وطن پرستی کے جزبوں اور سیاست کے بجائے ریاست سے محبت کرنے سے ختم ہوگا۔

ڈاکٹر عشرت العباد کے فکر و فلسفے اور ملک ہی میں رہ کر ملک کی مصنوعات کو چلانے اپنی صلاحیتوں کے جوہر سے آئی ٹی میں دنیا میں بہتر پرفارم کرنے کا بھی پیغام دیا ہے۔

کراچی (ڈسٹرکٹ رپورٹرز) میری پہچان پاکستان کے رہنماؤں نے اسلام آباد، لاہور، گوجرانوالہ، کراچی کے متعدد علاقوں میں مختلف نئے اور پرانے ورکرز کے ہمراہ منعقدہ اجلاسوں میں کہا ہے کہ ملک کا بحران وطن پرستی کے جزبوں اور سیاست کے بجائے ریاست سے محبت کرنے سے ختم ہوگا۔ جو سیاسی پنڈت ملک میں نئے بحران لانا چاہتے ہیں۔ اپنی سیاست کو وطن پرستی سے جوڑ کر ملک میں امن و محبت کا پیغام دیں۔ ڈاکٹر عشرت العباد خان ملک کے لئے سوچتے ہیں۔ انہیں نشان امتیاز اور بین الاقوامی ہیومن رائٹس نے امن ایوارڈ کے لئے سامنے لا کر انکی مثبت سوچ پر مہر لگائی۔ وہ قوم کی جانب سے آمد سے پہلے بڑی محبّ وطن قوت بننے اور ملک میں انتشار کی جگہ محبت کے پھول بکھیر رہے ہیں نہ کوئی سیاسی لالچ میں ہم سے جڑ رہا ہے اور نہ ہم کسی بھی قسم کی لسانی سیاست پر یقین رکھتے ہیں اب ملک میں ٹیلنٹ کی قدر ترجیح ہونی چاہیے۔ پاکستان میں ادارے اہمیت منوائیں۔ ہم فوج کی لازوال قربانیوں کی قدر اور انہیں سلام عقیدت پیش کرتے ہیں۔ میری پہچان پاکستان کے نعرے نے عوام اور فوج کو سوشل میڈیا سے لڑانے اور نفرت پیدا کرنے کی کوششوں کو عوام کے سامنے پیش کر دیا ہے نوجوان جو ملک سے جانے کے خواہاں تھے۔ اب ڈاکٹر عشرت العباد کے فکر و فلسفے اور ملک ہی میں رہ کر ملک کی مصنوعات کو چلانے اپنی صلاحیتوں کے جوہر سے آئی ٹی میں دنیا میں بہتر پرفارم کرنے کا بھی پیغام دیا ہے۔ پورا پاکستان قولی لیڈر کا منتظر ہے۔ پاکستان کا امیج بنے گا تو وسائل بھی آئیں گے۔ ڈاکٹر صاحب نے اپنے دور میں بھی ترقی کا پہیہ نجی شعبے کے ساتھ ملکر چلایا اور انکے آنے کے بعد نجی صنعتیں۔ بند کاٹیج انڈسٹریز، نوجوانوں کے لئے روزگار اور انہیں فنی ٹریننگ سے مضبوط بھی کریں گے۔ سوشل فورم کی طرح کام کر رہے ہیں ریاست مضبوط ہوگی تو سیاست ہوگی۔ عوام کو مایوسی سے نکالنے کی ضرورت ہے۔ متعدد این جی اوز اور مختلف جماعتوں کے رہنماؤں اور اراکین نے شمولیت کا اعلان کیا۔ واضع رہے کہ پہلی آرگنائزیشن ہے جو عوام کے دلوں میں جگہ بنا چکی ہے۔ ڈاکٹر عشرت العباد کی مثبت پالیسیاں اور انکی عمل داری کے لئے عوام حکومتوں کو بھی اسی ڈیزائن پر چلانے اور جوڑ توڑ کے بجائے ریاست کو اہمیت دے تو ملک مستحکم ہوگا۔

الیکٹریکل وہیکلز سے درآمدی ایندھن پر انحصار کم کیا جاسکتا ہے: ماہرین

پاکستان عالمی سطح پر ڈی کاربونائزیشن کے اہداف کے ساتھ ہم آہنگ ہو رہا ہے

SDPI
Electric Vehicles and Economic Growth
Industry Perspectives on Pakistan's EV Transition

اسلام آباد (بیورو رپورٹ) الیکٹریکل وہیکلز پاکستان کا درآمدی ایندھن پر انحصار کم کرنے کا بہترین ذریعہ ثابت ہوسکتی ہیں اس سے ملکی معیشت پر بوجھ میں بھی کمی لائی جاسکتی ہے۔ یہ بات پالیسی ادارہ برائے پائیدار ترقی (SDPI) کے زیر اہتمام الیکٹرک گاڑیاں اور اقتصادی ترقی کے موضوع پر ایک گول میز کانفرنس میں صنعت کے ماہرین اور سٹیک ہولڈرز نے کہی۔ اس موقع پر پاکستان میں الیکٹرک گاڑیوں (EVs) کے مستقبل اور اقتصادی ترقی میں ان کے کردار پر تفصیل سے تبادلہ خیال کیا گیا۔ SDPI کے احد نزیر نے بحث کا آغاز کرتے ہوئے EV اپنانے اور پائیدار اقتصادی ترقی کے درمیان مضبوط تعلق کو اجاگر کیا۔ انہوں نے کہا کہ EV شعبہ سے اقتصادی ترقی، روزگار کے مواقع کے لئے بڑی امیدیں وابستہ ہیں اس لئے ضروری ہے کہ ہم ایک ایسا جامع منصوبہ تیار کریں جس میں انفراسٹرکچر کی ترقی شامل ہو۔ PRIED کی رمشہ ریحان نے اس بات پر زور دیا کہ EVs کے مؤثر انضمام کے لئے ایک خاص توانائی پالیسی کی ضرورت ہے۔ انہوں نے تجویز کہ EVs کو زیادہ قابل رسائی بنانے کیلئے بہتر پالیسی کی حمایت کی جائے۔ SDPI کے توانائی یونٹ کے سربراہ انجینئر عباد الرحمان ضیاء نے کہا کہ پاکستان عالمی سطح پر ڈی کاربونائزیشن کے اہداف کے ساتھ ہم آہنگ ہو رہا ہے جس سے EVs کی ترقی کو فروغ ملے گا۔ REMIT کے لیڈ ایڈوائزر اسامہ خان نے خاص طور پر دو اور تین پہیوں والی گاڑیوں کے بڑھتے ہوئے استعمال اور تیل کے درآمدی بل کی کمی کے حوالے سے بات کی۔ کانفرنس میں ماہرین نے EV مارکیٹ کے چیلنجز پر بھی بات کی، جن میں صارفین کی آگاہی کی کمی اور مالی امداد کی ضرورت بھی شامل ہے۔ صنعتی رہنماؤں نے EV کی پوری ویلیو چین پر کام کرنے کی اہمیت پر زور دیا تا کہ اس کی کامیاب منتقلی ممکن بنائی جا سکے۔ انجینئر اسد محمود نے EV خریداری کے حوالے سے صارفین میں پائی جانے والی الجھن اور مالی امداد کی ضرورت پر گفتگو کی۔ انہوں نے صارفین اور بینکاروں کے درمیان علم کا فرق ہے۔ انہوں نے کہا کہ اس فرق کو دور کرنے کیلئے مقامی سطح پر آگاہی مہمات کی ضرورت ہے۔ اس موقع پر ڈاکٹر بشارت حسن اور صنعت کے رہنما حماد بشیر نے EV کی ویلیو چین، پیداوار سے لے کر فنانسنگ تک، کو مدنظر رکھنے کی اہمیت پر زور دیا۔ کانفرنس کے اختتام پر اس بات پر اتفاق کیا گیا کہ حکومت، صنعت اور مالی اداروں کے درمیان ایک مضبوط تعاون ضروری ہے تا کہ EV ماحولیاتی نظام کی کامیاب ترقی ممکن ہو سکے، اور اس شعبے کو پاکستان میں اقتصادی ترقی، روزگار کے مواقع اور ماحولیاتی پائیداری کے لئے ایک اہم محرک بنایا جا سکے۔

جماعت اسلامی حکومت الٰہیہ کے لیے قربانیاں دینے والوں کی وارث ہے۔ ڈاکٹر حمیرا طارق

ذمہ داران جماعت، بندگی رب کے راستے میں جماعت اسلامی کا ماضی، حال اور مستقبل ہیں۔

لاہور (پ ر) سیکریٹری جنرل حلقہ خواتین جماعت اسلامی پاکستان ڈاکٹر حمیرا طارق نے حلقہ خواتین جماعت اسلامی پاکستان کے مرکزی ذمہ داران کی تین روزہ تربیت گاہ سے افتتاحی خطاب کرتے ہوئے کہا کہ جماعت اسلامی حاکمیت الٰہیہ کے قیام کے لیے قربانی دینے والوں کی وارث ہیں۔ جماعت اسلامی کے بزرگان گولیوں کے سامنے کلمہ حق کہنے والوں اور ڈٹ کر کھڑے رہنے والوں کی تابناک داستانوں کے امین ہیں- انہوں نے ہر آزمائش کا جانفشانی سے مقابلہ کیا۔ یہ جذبہ جہاد و شہادت رنگ لایا کہ آج ملک کے گوشے گوشے میں جماعت اسلامی دعوت حق پھیلا رہی ہے- انہوں نے کہا کہ جماعت اسلامی دینی و سیاسی جماعت کی حیثیت سے شعائر اسلام کی ترویج کے ساتھ عوام الناس کے لیے نافع اور خدمت کے ذریعے اپنے مشن کو آگے بڑھانے پر یقین رکھتی ہے۔ جماعت کے ذمہ داران، بندگی رب کے راستے میں جماعت اسلامی کا ماضی، حال اور مستقبل ہیں۔ ہمیں برداشت اور حوصلے کے ساتھ ہر طبقہ فکر کو ساتھ لے کر چلنا ہے۔ انہوں نے مذید کہا کہ آپ اقدار و روایات کی امین، دستور اور جماعت کی پالیسیز کی پاسداری کرنے والی ہیں۔ کل جب جماعت اسلامی آگے بڑھے گی اور اس پورے نظام کو بدل کر اس سر زمین کے اوپر اللہ کے کلمے کو بلند کرے گی تو ان شاء اللہ اس میں آپ سب کا برابر حصہ ہوگا قرآن ڈسکشن کے عنوان پر بات کرتے ہوئے سابق سیکرٹری جنرل دردانہ صدیقی نے کہا کہ تقوی اور صبر اجتماعیت کے راستے کو آسان کرتی اور تحریکوں کو آگے بڑھاتی ہیں۔ دین حق کے لیے اخلاص کے ساتھ پوری کوشش کریں نتیجہ اللہ پر چھوڑ دیں انہوں نے کہا کہ اپنے انفاق کا جائزہ لیں، اللہ تعالی کو صالح خصوصیات والی بنیان المرصوص اور اجتماعیت پسند ہے۔ انہوں نے کہا کہ اللہ کی رضا کے راستے پر، اقامت دین کی جدوجہد اور جنت کے راستے پر دوڑ کر چلنے کی سعی کریں۔ یہ اللہ تعالی کے لئے پسندیدہ ترین عمل ہے- تربیت گاہ کے پہلے دن ڈپٹی سیکرٹریز ثمینہ سعید، ڈاکٹر زبیدہ جبیں، عطیہ نثار، عفت سجاد بھی موجود تھیں

نظام قدرت

تحریر: رضوان اصغر کھوکھر

کائنات میں تقریبا دو ہزار ارب کہکشاں ہے انکو اگر ہم زمین کے ہر ایک افراد پر تقسیم کرے،، تو ہر بچے، بوڑ؟ ے اور جوان کے حصے میں 250 کہکشاں آ جا؟ گی۔ جن میں اربوں نہیں بلکہ کھربوں میں صرف ستارے ہیں۔ یوں تو کائنات میں ستارے اور سیارے کی کوئی کمی نہیں ہے لیکن کائنات میں کچھ ایسی جگہیں بھی موجود ہے جہاں کچھ بھی نہیں ہے یعنی وہاں ستارے اور سیارے کا نام و نشان تک نہیں ہے۔ یہ بہت عجیب ہے نا؟ کائنات میں ہر طرف ستارے اور سیار یموجود ہے۔ لیکن یہ علاقہ بالکل غیر آباد ہے یہاں اندھیرا ہی اندھیرا ہے۔ ناسا سائنس دانوں نے 1981ء میں تقریبا 70 کروڑ نوری سال دور ایک ایسا پراسرار علاقہ دیکھا، جو بہت ہی عجیب تھا۔ کیونکہ " کہکشاؤں " سے سجی کائنات کے درمیان یہ عجیب و غریب علاقہ بالکل خالی "Empty" تھا۔۔ اس عجیب و غریب علاقے کو سائنس دانوں کی زبان میں void Boötes کہتے ہیں یہ علاقہ مکمل طور پر خالی ہے اس وجہ سے اس "علاقے " میں شدید اندھیرا ہے کیونکہ روشنی کی ریفلیکشن کے لیے کو؟ ٹھوس جسم موجود نہیں ہے۔۔ اس علاقے میں کائنات شدید قسم کی لوڈشیڈنگ ہے۔۔۔۔۔ ناسا سائنس دانوں کا ماننا ہے کہ کائنات جس رفتار سے پھیل رہی ہے۔ اور جس طرح ہر طرف پھیل رہی ہے تو اس جگہ میں ہزاروں کہکشاں کا ہونا چاہیئے تھا لیکن یہاں تو دور دور کچھ بھی نہیں ہے۔ کائنات کا مادہ اس علاقے کو کیوں نہیں پہنچ پایا ہے۔ یہ ایک Mystery ہے یہ خالی دکھائی دینے والا علاقہ اتنا وسیع ہے، کہ اگر ہم ایک ایک ایسی خلا؟ جہاز بنا دیں۔ جو ایک سیکنڈ میں پاکستان سے امریکہ تک جا سکتا ہو، جو بظاہر ایک ناممکن بات ہے اور یہی خلا؟ جہاز void"Boötes کے ایک " کنارے " سے سفر کرنا شروع کریں۔ تو اسے void"Boötes کے دوسرے کنارے تک پہنچتے پہنچتے 300 کھرب سال کا وقت لگے گا۔ ہم جب خلا میں خلا؟ گاڑیاں بھیجتے ہیں تو انکے چاروں طرف ہم سینسرز لگاتے ہیں۔ وہ ہر طرف سے چیزیں detect کر کے آگے بڑھتے ہیں۔ اگر ان سے وہ سینسرز نکال کر باہر کر دیں تو وہ خلا میں سفر نہیں کر سکتے۔ کیونکہ "خلا" میں جگہ جگہ خلا؟ پتھر موجود ہیں ان سے فورا ٹکرا جائیں گے اور وہاں ایک سیکنڈ میں پاش پاش ہو جائیں گے لیکن اگر ہم سینسرز کے بغیر پچاس ہزار خلا؟ گاڑیاں void"Boöte علاقے پر چھوڑ دیں، تو وہ کھربوں سال کا "فاصلہ" طے کریں گا۔ لیکن اس علاقے میں کسی چیز سے ٹکرائیں گے نہیں، کیونکہ اس علاقے میں کچھ بھی نہیں ہے سائنس دانوں کے مطابق بگ بینگ ہونے کے ساتھ ہی کائنات کا پھیلاؤ شروع ہو گیا۔ یہ پھیلاؤ ہر طرف بالکل یونیفارم تھا۔ مادہ ہر طرف برابر تقسیم ہوا۔ پھر کائنات میں ان سے ستارے، سیارے اور کہکشائیں وجود میں آئیں۔ ناسا سائنس دانوں کو شدید جھٹکا تب لگا۔ جب سال 1981 میں سر رابرٹ کرشنر نے زمین سے 800 ملین نوری سال دور بوٹس کنسٹیلیشن میں ایک وائیڈ دریافت کیا، جو مکمل طور پر غیر آباد تھا۔ اس کو یہ نام اس "constellation" کی وجہ سے دیا گیا۔ اگر ہم بگ بینگ اور اس کے بعد اب تک ہونے والے کائنات کے پھیلاؤ کا حساب لگائیں۔ تو اب تک جتنا پھیلاؤ ہوا، اس حساب سے اس خالی جگہ میں کم از کم دس بارہ ہزار کہکشاؤں کا ہونا بنتا ہے لیکن) وہاں ایسا کچھ بھی نہیں ہے۔ اگر چہ کائنات میں اور بھی خالی جگہیں ہیں لیکن اتنا وسیع علاقہ اور وہ بھی بالکل خالی " سمجھ " سے بالاتر ہے

☆☆☆☆☆

خواتین کو معاشرتی طور پر بااختیار بنانے کیلئے انکی تعلیم پر خصوصی توجہ دینے کی ضرورت ہے، ملک عارف اعوان

طالبات کو اعلیٰ تعلیمی سہولیات فراہم کر کے احساس محرومی کو دور کیا جاسکتا ہے، ایک پڑھی لکھی خاتون ہی بہترین معاشرہ کو جنم دیتی ہے

کراچی رپورٹ (ابرار احمد صدیقی) چیئرمین مومن آباد ٹاؤن ملک عارف اعوان نے کہا ہے کہ خواتین کو معاشرتی طور پر بااختیار بنانے کیلئے انکی تعلیم پر خصوصی توجہ دینے کی ضرورت ہے طالبات کو اعلیٰ تعلیمی سہولیات فراہم کر کے احساس محرومی کو دور کیا جاسکتا ہے کیونکہ ایک پڑھی لکھی خاتون ہی بہترین معاشرہ کو جنم دیتی ہے ان خیالات اظہار انہوں نے گورنمنٹ ڈگری گرلز کالج قصبہ کالونی مومن آباد ٹاؤن یوسی 9 میں منعقدہ جشن گل رنگ 2024 وٹیلنٹ ہنٹ پروگرام میں بطور مہمان خصوصی شرکت کرتے ہوئے کیا اس موقع پر انکے ہمراہ کوآرڈینیٹر معراج شاہ فوکل پرسن خضر حیات ڈائریکٹر ایجوکیشن ایوب جزبانی ڈائریکٹر ایڈورٹائزمنٹ وٹیکسز فہیم رضاء شیخ چیئرمین یوسی 9 وصی اللہ صدیقی وائس چیئرمین یوسی 8 نادر الرحمٰن اور اختر حرمین بھی موجود تھے۔ پروگرام کی روح رواں پرنسپل گورنمنٹ ڈگری گرلز کالج قصبہ کالونی ڈاکٹر شبنم امان کی درخواست پر طالبات کی حوصلہ افزائی کیلئے صدر شعبہ اردو یونیورسٹی ڈاکٹر یاسمین سلطانہ پرنسپل گورنمنٹ سٹی کالج پروفیسر محمد سعید پاکستان رینجرز ڈی ایس آر محمد اسلم مشہور شاعر ادیب سید معراج جامی پرنسپل KMC پارک کالج صائمہ پروفیسر وجیہ نشتر گورنمنٹ گرلز کالج اور بہت سے معزز اراکین نے شرکت کی ٹاؤن چیئرمین ملک عارف اعوان نے گفتگو کرتے ہوئے کہا کہ آج اس جشن گل رنگ پروگرام میں شرکت کر کے مجھے دلی مسرت ہو رہی ہے جس طرح طالبات نے اپنے اپنے فن کا مظاہرہ کیا ہے قابل تحسین اور داد کی مستحق ہیں اور اس بہترین پروگرام کو آرگنائز کرنے پر پرنسپل ڈاکٹر شبنم امان کو مبارکباد پیش کرتا ہوں جشن گل رنگ کے موقع پر مختلف قسم کے سقافتی اسٹال بھی لگائے گئے تھے طالبات نے اپنے فن کا مظاہرہ کرتے ہوئے ٹیبلو اور شقافتی پروگرام پیش کر کے شرکاء سے داد وصول کی اس موقع پر تمام شرکاء نے اپنے اپنے خیالات کا اظہار کیا پرنسپل ڈاکٹر شبنم آمان نے ٹاؤن چیئرمین ملک عارف اعوان کو طالبات کی حوصلہ افزائی کرنے کیلئے ان کی آمد پر شکریہ ادا کیا اور پھولوں کو گلدستہ اور اعزازی شیلڈ بھی پیش کی پروگرام کے اختتام پر ٹاؤن چیئرمین ملک عارف اعوان اور دیگر شرکاء نے لگائے گئے تمام اسٹالز کا دورہ کیا اور طالبات کی کاوشوں پر انکی تعریف کی انکے لئے انعامات کا ٹاؤن چیئرمین ملک عارف اعوان نے اعلان کیا اور تمام شرکاء کا شکریہ ادا کیا۔

شام میں محصور زائرین کی باحفاظت واپسی پر حکومت کا شکریہ، علامہ ڈاکٹر شبیر حسن میثمی

پاراچنار کے مسائل کا فوری حل اور سنجیدہ اقدامات کئے جائیں، شیعہ رہنماء

اسلام آباد (سٹی رپورٹر) شیعہ علماء کونسل پاکستان کے مرکزی سیکرٹری جنرل علامہ ڈاکٹر شبیر حسن میثمی نے اپنے بیان میں کہا ہے کہ شام میں محصور پاکستانی زائرین کی وطن واپسی پر ہم حکومت پاکستان کے شکر گزار ہیں، وزیر اعظم پاکستان محمد شہباز شریف کے بروقت اقدامات اور سنجیدہ کوششیں لائق تحسین ہیں، ان اقدامات نے اُن خاندانوں کو سکون بخشا ہے جو اپنے عزیز و اقارب کی واپسی کے لیے بے چین اور پریشان تھے، ہم حکومت پاکستان سے امید رکھتے ہیں کہ وہ ان زائرین کے لیے مزید اقدامات کرے جو ابھی تک بیروت میں رہ گئے ہیں، ان پاکستانی زائرین کی جلد از جلد وطن واپسی کے لیے خصوصی انتظامات کیے جائیں تا کہ وہ بھی اپنے گھروں کو پہنچ سکیں۔ انہوں نے اس موقع پر تمام حکومتی اداروں کو خراج تحسین پیش کیا جنہوں نے اس عمل میں تعاون فراہم کیا اور زائرین کے تحفظ کو یقینی بنایا۔ علامہ ڈاکٹر شبیر حسن میثمی نے حکومت کی توجہ پاراچنار کی سنگین صورتحال کی جانب مبذول کراتے ہوئے کہا کہ پاراچنار کے عوام کو شدید مشکلات کا سامنا ہے اور ان کے مسائل کے حل کے لیے فوری اور سنجیدہ اقدامات کیے جائیں، دو ماہ سے زائد ہو گئے ہیں راستے بند ہیں، پاراچنار کے عوام بنیادی سہولیات، امن و امان اور زندگی کی ضروریات سے محروم ہیں، سخت سردی اور ادویات کی قلت کی وجہ سے سینکڑوں کی تعداد میں بچے نمونیا کا شکار ہو رہے ہیں جن کا بروقت علاج اشد ضروری ہے، اس انسانی المیے کی طرف حکومت کی فوری توجہ کا تقاضا کرتے ہیں۔ مرکزی سیکرٹری جنرل نے عوام سے بھی اپیل کی کہ وہ نہ صرف محصور زائرین کی بحفاظت وطن واپسی بلکہ پاراچنار کے مظلوم عوام کے مسائل کے حل کے لیے بھی دعا کریں جو اس وقت سخت ترین صورتحال کا سامنا کر رہے ہیں۔

پبلشر وچیف ایڈیٹر ساجد مصطفیٰ جتوئی نے کرن ذوالفقار پرنٹنگ پریس سے چھپوا کر دفتر روزنامہ آئیڈیل پاکستان ہجویری آرکیڈ چوک کچہری ملتان سے شائع کیا 0333-9233351