Registration No.3942
www.idealpakistannews.com
ABC CERTIFIED
DAILY IDEAL PAKISTAN
روزنامہ
آئیڈیل پاکستان
ملتان
اسلام آباد
بانی: غلام مصطفیٰ جتوئی
چیف ایڈیٹر: ساجد جتوئی
0333-9233351
ایڈیٹر: ڈاکٹر بلال راؤ
ایگزیکٹو ایڈیٹر: عارف محمود قریشی
جلد 14 | جمعرات 28 نومبر 2024ء 25 جمادی الاول 1446ھ قیمت 15 روپے | شمارہ 79

# 31 دسمبر کے بعد افغان شہری بغیر این او سی اسلام آباد کی حدود میں نہیں رہ سکیں گے، وزیر داخلہ

## بھگوڑوں کی جانب سے ہلاکتوں کا دعویٰ بے بنیاد' اسلام آباد کی تمام سڑکیں کھل دی' اسلام آباد میں رہنے کے خواہشمند افغان شہریوں کو ڈپٹی کمشنر سے این او سی لینا ہوگا

## اگر کوئی مرا ہے تو اس کا نام ہی بتا دیں، ہم نے جب پوچھا تو کسی ہسپتال میں کوئی لاش نہیں تھی، ہمیں نام بتائیں، کون، کس مقام پر مارا گیا' محسن نقوی کی میڈیا سے گفتگو

اسلام آباد (این این آئی) وفاقی وزیر داخلہ محسن نقوی نے کہا ہے کہ اسلام آباد کی سڑکیں کھول دی گئی ہیں، 31 دسمبر کے بعد افغان شہری بغیر این او سی اسلام آباد کی حدود میں نہیں رہ سکیں گے، اسلام آباد میں رہنے کے خواہشمند افغان شہریوں کو ڈپٹی کمشنر سے این او سی لینا ہوگا۔ صحافیوں سے گفتگو کے دوران محسن نقوی نے کہا کہ پی ٹی آئی کی جانب سے ہلاکتوں کا پروپیگنڈا کیا جارہا ہے، جب کہ صحافی وہاں خود موجود تھے اگر کوئی گولی چلتی تو ساری دنیا میں شور مچ جاتا، پی ٹی آئی والے خود پوری دنیا میں پھیلا دیتے۔ پولیس اہلکاروں کو اسلحہ تو دیا ہی نہیں دیا گیا تھا، ان کے ہاتھوں میں ڈنڈے تھے۔ محسن نقوی نے کہا کہ بھگوڑے گزشتہ روز جب سے وہاں سے بھاگے ہیں تو پروپیگنڈا شروع کر دیا کہ 33 لاشیں ایک ہسپتال میں موجود ہیں، اگر کوئی مرا ہے تو اس کا نام ہی بتا دیں، (بقیہ نمبر 1)

### عمران خان کو رہا کرو' ڈونلڈ ٹرمپ کے ایڈوائزر کا مطالبہ

### انٹرنیٹ کی بندش، سڑکیں بلاک' سیاسی کارکنوں کی گرفتاری کی اطلاعات پر گہری تشویش ہے

واشنگٹن (این این آئی) امریکا کے سابق ڈائریکٹر نیشنل انٹیلی جنس رچرڈ گرینیل اور متعدد رکن پارلیمنٹ نے عمران خان کی رہائی کا مطالبہ کر دیا۔ عالمی خبر رساں ادارے کے مطابق رچرڈ گرینیل نے بلوم برگ کی ایک رپورٹ اپنے سوشل میڈیا اکاؤنٹ پر شیئر کرتے ہوئے کیپشن میں لکھا کہ عمران خان کو رہا کرو۔ عمران خان کی رہائی کا مطالبہ کرنے پر تحریک انصاف کے رہنما ذلفی بخاری نے سوشل (بقیہ نمبر 2)

راولپنڈی، وزیراعظم شہباز شریف بیلاروس کے صدر کو الوداع کر رہے ہیں

# فسادیوں کو ملکی ترقی ہضم نہیں ہو رہی، وزیراعظم

## احتجاج کی وجہ سے کاروبار نہ ہونے کے برابر تھا، ہماری فورسز نے بہترین حکمت عملی بنا کر احتجاج کا خاتمہ کیا' خطرناک روش نے ہمیں سوچنے پر مجبور کر دیا' سخت فیصلے کرنا پڑیں گے کہ ملک کو خوشحال بنانا ہے یا پھر آئے روز دھرنوں کا سامنا کریں

## سپہ سالار نے لشکر کشی سے نمٹنے کیلئے بھرپور تعاون فراہم کیا' یہ الیکشن میں دھاندلی کا بہانہ بناتے ہیں 2018 کی دھاندلی کا تو حساب دیں، ہم نے کبھی اپوزیشن میں ہو کر اسلام آباد میں چڑھائی نہیں کی تھی' شہباز شریف کا کابینہ اجلاس سے خطاب

اسلام آباد (مانیٹرنگ ڈیسک) وزیراعظم شہباز شریف نے کہا کہ فسادیوں کو ملک کی ترقی ہضم نہیں ہو رہی، اس خطرناک روش نے ہمیں سوچنے پر مجبور کر دیا ہے، باہمی مشاورت سے سخت فیصلے کرنا پڑیں گے کہ ملک کو خوشحال بنانا ہے یا پھر آئے روز دھرنوں کا سامنا کریں۔ وفاقی کابینہ کے (بقیہ نمبر 66)

### شاہ محمود قریشی کے مقدمات کا ریکارڈ انسداد دہشتگردی عدالت میں پیش

### انسداد دہشت گردی عدالت نے 5 مقدمات میں ضمانتوں پر سماعت 11 دسمبر تک ملتوی کر دی

لاہور (این این آئی) انسداد دہشت گردی عدالت میں شاہ محمود قریشی کے مقدمات کا ریکارڈ پیش کر دیا گیا۔ شاہ محمود قریشی کیخلاف مغل پورہ، زمان پارک اور جناح ہاؤس کے قریب چوک میں پولیس کی گاڑیاں جلانے کے 5 مقدمات کی سماعت انسداد دہشت گردی عدالت لاہور میں (بقیہ نمبر 9)

اسلام آباد، وفاقی وزیر داخلہ محسن نقوی پمز ہسپتال میں زخمی اے ایس پی کی عیادت کر رہے ہیں

### بند سیلز ٹیکس رجسٹریشن نمبر پر اربوں کی جعلی ٹرانزیکشن کا پنڈورا باکس کھل گیا

لاہور (این این آئی) بند سیلز ٹیکس رجسٹریشن نمبر پر اربوں روپے کی جعلی ٹرانزیکشن کا نیا پنڈورا باکس کھل گیا، جعلسازوں نے (بقیہ نمبر 8)

### نواب زادہ جمال خان رئیسانی کی رینجرز اہلکاروں پر گاڑی چڑھانے کی شدید مذمت

### بہادر سپوتوں نے جس طرح صبر کا مظاہرہ کیا وہ تاریخ میں لکھا جائے گا، نوابزادہ جمال خان رئیسانی

اسلام آباد (سٹی رپورٹر) پاکستان پیپلز پارٹی کے نوجوان رہنما ایم این اے نواب زادہ جمال خان رئیسانی کا پاک فوج کے جوانوں کے خیر سگالی کے جذبے کو سراہتے ہوئے کہا کہ قوم کے بہادر سپوتوں نے جس طرح صبر کا مظاہرہ کیا وہ تاریخ میں لکھا جائے گا۔ جوانوں نے انتشاری ٹولے کی جانب سے بہکائے گئے نوجوانوں کو گلے لگا لیا۔ پاک فوج کبھی بھی اپنے شہریوں پر گولیاں نہیں چلاتی،، انتشاری ٹولے کی جانب سے رینجرز اہلکاروں پر گاڑی چڑھانے کی شدید الفاظ میں مذمت کرتا ہوں اور جوانوں کو فرائض کی راہ میں جام شہادت نوش کرنے پر خراج عقیدت پیش کرتا ہوں۔ اور امید کرتا ہوں واقعہ ملوث شرپسندوں کو قانون نافذ کرنے والے ادارے کٹہرے میں لا کر قرار واقعی سزا دلوائیں گے۔ اس دکھ کی گھڑی میں ہم شہداء کے ورثاء کے ساتھ شانہ بشانہ کھڑے ہیں اور ان سے تعزیت کرتے ہیں۔

### ملکی نظام زندگی بزنس سیکٹر کو ریلیف ملنے سے بہترین نتائج مل سکتے' کاشف کھوکھر

لاہور (سٹی رپورٹر) صدر قصور چیمبر آف کامرس اینڈ انڈسٹری کاشف کھوکھر نے کہا ہے بازار مارکیٹیں اور تجارتی مراکز ملکی اکنامک سٹرکچر میں ریڑھ کی ہڈی کی حامل ہیں۔ ملکی نظام زندگی بزنس سیکٹر کو ریلیف ملنے سے بہترین نتائج مل سکتے ہیں۔ ملکی معیشت کو درپیش خطرات سے نکالنے کیلئے پٹرول بجلی گیس کی قیمتوں میں واضح کمی انتہائی ضروری ہے۔ تاجر اور تجارتی مراکز ملکی معیشت کا وہ اہم ترین ستون (بقیہ نمبر 36)

### نواز شریف سے بیلاروس کے صدر کی ملاقات' مختلف امور پر تبادلہ خیال

مری (این این آئی) پاکستان مسلم لیگ (ن) کے صدر نواز شریف سے بیلاروس کے صدر الیگزینڈر لوکا شنکو کی نے ملاقات کی (بقیہ نمبر 5)

# پاکستان اور چین کے تعلقات باہمی اعتماد اور تعاون پر مبنی ہیں، آرمی چیف

## جنرل عاصم منیر سے چینی ملٹری کمیشن کے وائس چیئرمین کی ملاقات، پاک فوج کے سربراہ کا باہمی اعتماد اور تعاون کی بنیاد پر زور

## وائس چیئرمین ژانگ یوشیا نے انسداد دہشت گردی کی جاری کوششوں میں پاک فوج کے عزم اور پیشہ ورانہ مہارت کی تعریف کی

راولپنڈی (این این آئی) چین کے سینٹرل ملٹری کمیشن کے وائس چیئرمین جنرل ژانگ نے آرمی چیف جنرل عاصم منیر سے ون آن ون ملاقات کی، پاک فوج کے سربراہ نے باہمی اعتماد اور تعاون کی بنیاد پر زور دیا۔ پاک فوج کے شعبہ تعلقات عامہ (آئی ایس پی آر) کے مطابق عوامی جمہوریہ چین کے سینٹرل ملٹری کمیشن کے وائس چیئرمین جنرل ژانگ یوشیا نے ایک اعلیٰ سطحی وفد کے ہمراہ جنرل ہیڈکوارٹرز (جی ایچ کیو) کا دورہ کیا۔ ترجمان پاک فوج کے مطابق جنرل ژانگ یوشیا نے آرمی چیف جنرل سید عاصم منیر سے ون آن ون ملاقات کی جس کے بعد وفود کی سطح پر بھی بات چیت ہوئی۔ آئی ایس پی آر کی جانب سے جاری بیان میں کہا گیا کہ ملاقاتوں میں باہمی دلچسپی کے امور، علاقائی سلامتی کی صورتحال، علاقائی استحکام کے لیے اقدامات اور دوطرفہ دفاعی تعاون کو بڑھانے پر تبادلہ خیال کیا گیا۔ ترجمان پاک فوج نے (بقیہ نمبر 7)

لاہور، وزیراعلیٰ پنجاب مریم نواز شریف خصوصی اجلاس کی صدارت کر رہی ہیں

# 9 مئی ٹو پلان ناکام، عمران خان کا انقلاب دم دبا کے بھاگ گیا، مریم اورنگزیب

## سر پہ جو کفن باندھ کے آنے کا نعرہ لگا کر آئے تھے پولیس اور رینجرز کو شہید کر کے بھاگ گئے، کوئی پاکستانی ایسا نہیں کر سکتا

## ڈی چوک صرف رینجرز اور پولیس کی لاشیں لینے آئے تھے' شہادتوں کے ذمہ دار عمران خان' بشریٰ بی بی' گنڈاپور ہیں' سینئر صوبائی وزیر

لاہور (سٹاف رپورٹر) سینئر صوبائی وزیر مریم اورنگزیب نے کہا ہے کہ نو مئی ٹو کے پلان کو ناکام بنایا گیا ہے، پولیس، رینجرز کی شہادتوں کے ذمہ دار عمران خان، بشریٰ بی بی اور گنڈاپور ہیں۔ انہوں نے اپنے بیان میں کہا کہ نو مئی والے دن کارکنوں کو آگے لگا کر فوجی تنصیبات پر حملہ کیا گیا اور 26 نومبر کو کرائے کے دہشت گردوں سے اسلحے کے ساتھ رینجرز اور پولیس اہلکار شہید کروائے۔ انہوں نے کہا کہ ڈی چوک صرف رینجرز اور پولیس کی لاشیں لینے (بقیہ نمبر 31)

### علی امین اور میں ڈی چوک احتجاج کے حق میں نہیں تھے، شیر افضل

### ہم احتجاج کرنے گئے تھے، گولیوں کا ہمارے پاس کیا علاج ہے؟ نجی ٹی وی سے گفتگو

اسلام آباد (این این آئی) پی ٹی آئی رہنما اور رکن قومی اسمبلی شیر افضل مروت کا کہنا ہے کہ میں اور علی امین گنڈاپور ڈی چوک احتجاج کے حق میں نہیں تھے۔ نجی ٹی وی سے گفتگو کرتے ہوئے شیر افضل مروت نے کہا کہ علی امین چاہتے تھے کلثوم اسپتال سے ورکرز آگے نہ بڑھیں، تاہم (بقیہ نمبر 32)

اسلام آباد، پارلیمانی سیکرٹری انفارمیشن بیرسٹر دانیال چوہدری پریس کانفرنس کر رہے ہیں

### مظاہرین کی اموات کی خبروں میں کوئی صداقت نہیں، سکیورٹی ذرائع

### رات گئے پولیس اور رینجرز کے آپریشن میں کسی قسم کے آتشیں اسلحے کا استعمال نہیں کیا گیا

اسلام آباد (این این آئی) سکیورٹی ذرائع نے پی ٹی آئی احتجاج کے دوران مظاہرین کی اموات کی خبروں کو جھوٹا اور من گھڑت قرار دے دیا۔ سکیورٹی ذرائع کے مطابق سوشل میڈیا پر چند لوگوں کی جانب سے جھوٹا پروپیگنڈا کیا جا رہا ہے کے احتجاج کے دوران قانون نافذ کرنے (بقیہ نمبر 27)

### پولیس اہلکار کے جاں بحق ہونے کا مقدمہ' عمران سمیت دیگر رہنما نامزد

اسلام آباد (این این آئی) تحریک انصاف کے احتجاج کے دوران ہکلہ (بقیہ نمبر 30)

### نو مئی مقدمات' یاسمین راشد کی بعد از گرفتاری ضمانت پر سماعت ملتوی

لاہور (این این آئی) سانحہ نو مئی، جناح ہاؤس کے قریب چوک میں پولیس کی گاڑیاں جلانے کے دو مقدمات میں ڈاکٹر یاسمین (بقیہ نمبر 29)

### مبینہ غیر قانونی بھرتیوں کا کیس، چودھری پرویز الٰہی پر فرد جرم عائد نہ ہو سکی

لاہور (این این آئی) مبینہ غیر قانونی بھرتیوں کے مقدمے میں سابق وزیراعلیٰ پنجاب چودھری پرویز الٰہی اور دیگر ملزمان پر گزشتہ روز (بقیہ نمبر 28)

### بلوچستان اسمبلی میں پی ٹی آئی پر پابندی کی قرارداد پیش کرنے کا فیصلہ

کوئٹہ (آئی این پی) بلوچستان اسمبلی میں پی ٹی آئی پر پابندی کی قرارداد پیش کرنے کا فیصلہ کر لیا گیا، قرارداد کل صوبائی اسمبلی کے اجلاس میں پیش کی جائیگی۔ پی ٹی آئی پر پابندی کی قرارداد صوبائی اسمبلی کے اجلاس کے ایجنڈے میں بھی شامل ہے۔

اسلام آباد، چیف کمشنر اسلام آباد چوہدری محمد رندھاوا اور آئی جی اسلام آباد سید علی ناصر رضوی پریس کانفرنس کر رہے ہیں

# آئینی بینچ کا پی ٹی آئی احتجاج کے دوران ہلاکتوں پر ازخود نوٹس لینے کی استدعا مسترد

## سپریم کورٹ میں پیش ہو کر سیاسی باتیں نہ کریں' جسٹس مسرت ہلالی' جو معاملہ ہمارے سامنے ہے نہیں، اسے نہیں دیکھ سکتے' جسٹس امین الدین

## سپریم کورٹ نے فاٹا انضمام سے متعلق درخواست نمٹا دی' بانی تحریک انصاف کی درخواست پر کسی عدالتی کارروائی کی ضرورت نہیں' وکیل بابر اعوان

اسلام آباد (مانیٹرنگ ڈیسک) سپریم کورٹ کے آئینی بینچ نے پی ٹی آئی کے پُرتشدد احتجاج کے دوران ہلاکتوں پر ازخود نوٹس لینے کی استدعا مسترد کر دی۔ موسمیاتی تبدیلی اتھارٹی سے متعلق کیس میں ایڈیشنل ایڈووکیٹ جنرل خیبر پختونخواہ ویڈیو لنک کے ذریعے عدالت میں پیش ہوئے۔ خیبر پختونخوا حکومت کے وکیل نے کہا کہ گزشتہ روز دونوں اطراف سے ہلاکتیں ہوئیں، آئینی بینچ ازخود نوٹس لے سکتا ہے لہٰذا آئینی بینچ ان واقعات پر ازخود نوٹس لے۔ سربراہ آئینی بینچ جسٹس امین الدین خان نے کہا کہ جو معاملہ ہمارے سامنے سرے سے ہے ہی نہیں اسے ہم نہیں دیکھ سکتے۔ جسٹس جمال خان مندوخیل نے کہا کہ یہ معاملہ ہمارے سامنے نہیں ہے، اس پر بات نہیں کرنا چاہتے۔ جسٹس مسرت ہلالی نے خیبر پختونخوا حکومت کے وکیل کی سرزنش کرتے ہوئے کہا کہ سپریم کورٹ میں پیش ہو کر سیاسی باتیں نہ کریں۔ (بقیہ نمبر 6)

### لیڈرشپ نے مایوس کیا: شوکت یوسفزئی احتجاج پر پھٹ پڑے

### جب لیڈرشپ کے پاس فیصلے کا اختیار نہیں تھا تو اتنے زیادہ کارکنوں کو کیوں لیکر گئی؟ انٹرویو

پشاور (این این آئی) تحریک انصاف کے رہنما شوکت یوسفزئی نے فائنل کال احتجاج کو لے کر پارٹی قیادت پر مایوسی کا اظہار کیا ہے۔ نجی ٹی وی سے گفتگو کرتے ہوئے شوکت یوسفزئی نے تصدیق کی کہ بشریٰ بی بی اور وزیراعلیٰ کے پی علی امین گنڈاپور مانسہرہ میں ہیں اور محفوظ ہیں۔ انہوں (بقیہ نمبر 10)

### احتجاج پی ٹی آئی کا نو مئی کے بعد ایک اور بلنڈر رہے' طلال چوہدری

### بہترین حکمت عملی سے مظاہرین منتشر ہوئے اور لاشیں بھی نہیں گریں، انٹرویو

اسلام آباد (این این آئی) رہنما ن لیگ کے طلال چوہدری نے کہا ہے کہ حکومت کی بہترین حکمت عملی سے مظاہرین منتشر بھی ہوئے اور لاشیں بھی نہیں گریں۔ طلال چوہدری نے کہا (بقیہ نمبر 13)

### ڈپٹی وزیراعظم اسحاق ڈار کی تقرری لاہور ہائیکورٹ میں چیلنج

### وزیراعظم نے آئین کے برعکس اسحاق ڈار کو ڈپٹی وزیراعظم مقرر کیا ہے' موقف

لاہور (این این آئی) ڈپٹی وزیراعظم اسحاق ڈار کی تقرری لاہور ہائیکورٹ میں چیلنج کر دی گئی۔ لاہور ہائیکورٹ میں دائر درخواست میں وفاقی حکومت سمیت دیگر کو فریق بنایا گیا ہے، (بقیہ نمبر 14)

قطر، وفاقی وزیر قانون اعظم نذیر تارڑ قطر کے وزیر مملکت سے ملاقات کر رہے ہیں

### بشریٰ بی بی بانی پی ٹی آئی سے بھی دو ہاتھ آگے نکلیں' شرجیل میمن

### بانی پی ٹی آئی کو لیے بغیر نہیں جاؤں گی، مگر آپریشن شروع ہوتے ہی فرار ہو گئیں' میڈیا گفتگو

کراچی (این این آئی) وزیر اطلاعات سندھ شرجیل میمن نے کہا ہے کہ بشریٰ بی بی نے منفی سیاست کی، وہ بانی پی ٹی آئی سے بھی دو ہاتھ آگے نکلیں۔ کراچی میں میڈیا سے گفتگو کرتے ہوئے (بقیہ نمبر 20)

### 4 روز سے بند موٹرویز کو ہر طرح کے ٹریفک کیلئے کھول دیا گیا

### ڈپٹی کمشنر اسلام آباد عرفان میمن کی تمام اسسٹنٹ کمشنرز کو بند راستے کھولنے کی ہدایت

اسلام آباد (این این آئی) پاکستان تحریکِ انصاف (پی ٹی آئی) کا احتجاج ختم ہونے کے بعد 4 روز سے بند موٹرویز کو ہر طرح کی ٹریفک کے لیے کھول دیا گیا۔ اس حوالے سے (بقیہ نمبر 21)

### جانی و مالی نقصان کا بشریٰ بی بی اور علی امین سے حساب لیا جائے گا' امیر مقام

اسلام آباد (این این آئی) وفاقی وزیر برائے امور کشمیر، گلگت بلتستان و سیفران اور صدر مسلم لیگ ن خیبر پختونخوا انجینئر امیر (بقیہ نمبر 24)

### آئین' قانون احتجاج کی اجازت دیتا ہے تشدد کی نہیں، خالد مقبول

حیدرآباد (این این آئی) متحدہ قومی موومنٹ پاکستان کے چیئرمین خالد مقبول صدیقی نے کہا ہے کہ آئین اور قانون احتجاج (بقیہ نمبر 23)

### اسلام آباد کے 3 ہسپتالوں میں 10 جاں بحق افراد' 71 زخمی لائے گئے

### احتجاج کے دوران جھڑپ میں 6 سول اور 4 سکیورٹی فورسز کے اہلکار جاں بحق ہوئے

اسلام آباد (این این آئی) پی ٹی آئی احتجاج کے دوران اسلام آباد کے تین مختلف اسپتالوں میں لائے گئے جاں بحق اور زخمیوں کی تعداد سامنے آگئی ہے۔ میڈیا رپورٹ کے (بقیہ نمبر 25)

### جیل میں پرویز الٰہی کی پسلیاں ٹوٹ گئی تھیں' حاضری سے استثنیٰ کی درخواست

### پرویز الٰہی کو ڈاکٹر نے آرام کا مشورہ دیا' عدالت حاضری معافی کی درخواست قبول کرے، استدعا

لاہور (این این آئی) پرویز الٰہی کی جانب سے عدالت میں حاضری سے استثنا کی درخواست دائر کی گئی ہے، جس میں بتایا گیا ہے کہ جیل میں ان کی پسلیاں ٹوٹ گئی تھیں۔ (بقیہ نمبر 26)

لاہور، وزیر اطلاعات پنجاب عظمیٰ بخاری ڈی جی پی آر میں پریس کانفرنس کر رہی ہیں

### سٹاک ایکسچینج' پی ٹی آئی احتجاج کے خاتمے کیساتھ ہی انڈیکس کی گراوٹ بھی ختم

کراچی (این این آئی) احتجاج کے خاتمے کے ساتھ ہی پاکستان اسٹاک ایکسچینج (بقیہ نمبر 11)

### مالی سال کے پہلے 4 ماہ میں پاکستان کو ایک ارب 72 کروڑ ڈالر موصول

کراچی (این این آئی) رواں مالی سال کے پہلے چار ماہ میں پاکستان کو ایک (بقیہ نمبر 12)

# دھرنا ایک تحریک ہے، جو خان کی کال تک جاری رہے گا، علی امین گنڈاپور

## ہمارا لیڈر جیل میں ہے، ان کی اہلیہ کو بھی بند رکھا گیا، ایسی ظالمانہ روایت ڈالی گئی کہ جس کی مثال پاکستان تو کیا دنیا کی سیاسی تاریخ میں بھی نہیں ملتی

## بدقسمتی سے پچھلے ڈھائی سال سے ہماری جماعت کے ساتھ فسطائیت اور جبر کا مظاہرہ کیا جارہا ہے، چادر اور چار دیواری کا تقدس پامال کیا جارہا ہے، گفتگو

مانسہرہ (این این آئی) وزیراعلیٰ خیبر پختونخوا علی امین گنڈاپور نے کہا ہے کہ بدقسمتی سے پچھلے ڈھائی سال سے ہماری جماعت کے ساتھ فسطائیت اور جبر کا مظاہرہ کیا جارہا ہے، چادر اور چار دیواری کا تقدس پامال کیا جارہا ہے، ہمارا لیڈر اس وقت جیل میں ہے، ان کی اہلیہ کو بھی جیل میں بند رکھا گیا، ایسی ظالمانہ روایت ڈالی گئی کہ جس کی مثال پاکستان تو کیا دنیا کی سیاسی تاریخ میں بھی نہیں ملتی۔ پریس کانفرنس کرتے ہوئے علی امین گنڈاپور نے کہا (بقیہ نمبر 15)

### صوبے کے امن کو بحالی کی طرف لے جانا چاہتے ہیں، وزیراعلیٰ بلوچستان

### جہاں فورس کی ضرورت ہوئی فورس' جہاں بات چیت کی ضرورت پڑی تو بات چیت کریں گے

کوئٹہ (این این آئی) وزیراعلیٰ بلوچستان میر سرفراز بگٹی نے کہا ہے کہ جرگوں کے ذریعے بلوچستان کے امن کو بحالی کی طرف لے جانا چاہتے ہیں۔ ضلع پشین میں قبائلی جرگے کے انعقاد (بقیہ نمبر 16)

### دنیا کے آلودہ ترین شہروں میں بوسنیا کا شہر سراجیوو پہلے، لاہور کا دوسرا نمبر

لاہور (این این آئی) آلودگی نے لاہور شہر میں اپنے پنجے گاڑ رکھے ہیں، شہر (بقیہ نمبر 17)

### پی ٹی آئی کے لوگوں کی ہلاکت پر پروپیگنڈا کیا جا رہا ہے، دانیال چوہدری

اسلام آباد (این این آئی) پارلیمانی سیکرٹری برائے اطلاعات و نشریات (بقیہ نمبر 18)

### سوئی ناردرن کا موسم سرما میں گیس کی بلاتعطل فراہمی کا اعلان

لاہور (این این آئی) سوئی ناردرن نے موسم سرما میں گیس کی بلاتعطل فراہمی کا (بقیہ نمبر 19)

اسلام آباد، وفاقی وزیر خزانہ اورنگزیب اقتصادی رابطہ کمیٹی کے اجلاس کی صدارت کر رہے ہیں

# کسی کو ریاست کی عملداری چیلنج کرنے کی اجازت نہیں دینگے، چیف کمشنر اسلام آباد

## افغانوں سمیت 900 مظاہرین گرفتار، 200 گاڑیاں پکڑیں، احتجاج کی آڑ میں دہشت گرد کارروائی برداشت نہیں کریں گے، آئی جی علی ناصر

## اسلام آباد کے تمام روٹس کلیئر ہیں، قانون نافذ کرنے والے اداروں نے ریاست کی عملداری بحال کرنے کیلئے کردار ادا کیا' علی رندھاوا کی پریس کانفرنس

اسلام آباد (بیورو رپورٹ) آئی جی اسلام آباد علی ناصر رضوی نے کہا ہے کہ اسلام آباد میں پاکستان تحریک انصاف (پی ٹی آئی) کے احتجاج کے دوران 900 مظاہرین کو گرفتار کیا اور 200 گاڑیاں پکڑیں، سب کو احتجاج کرنے کا حق ہے مگر احتجاج کی آڑ میں دہشت گرد کارروائی برداشت نہیں کریں گے۔ چیف کمشنر اسلام آباد علی رندھاوا کے ہمراہ پریس کانفرنس میں علی ناصر رضوی نے کہا کہ احتجاج میں قانون نافذ کرنے والے اداروں پر سیدھی فائرنگ (بقیہ نمبر 22)

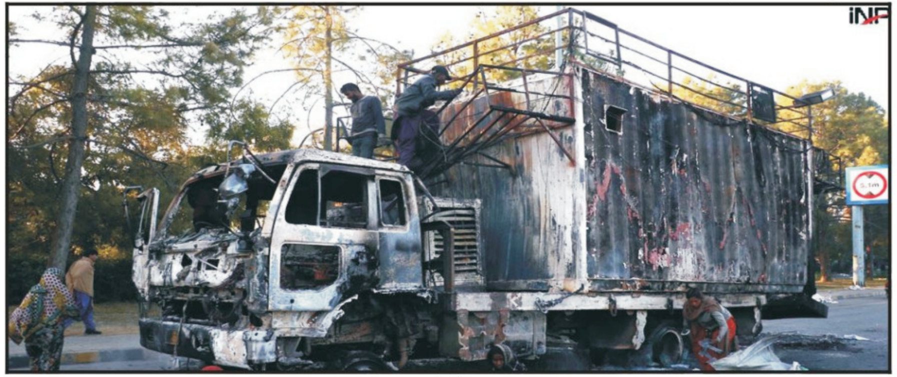

اسلام آباد، جناح ایونیو پر پی ٹی آئی کا جلایا گیا کنٹینر موجود ہے

# ننھا انجینئر

ایک دن ذکی کے چچا سائیکل کی صفائی کر رہے تھے، وہ وہاں کھڑا ہو گیا۔ دیر تک دیکھتا رہا، پرزوں کا کھولنا اور جوڑنا خوب غور سے دیکھا۔ ان کے نام اور کام پوچھتا رہا۔ کبھی کبھی سائیکل کی دوکان پر کھڑا ہو جاتا۔ گھنٹہ گھنٹہ بھر مستری کو مرمت کرتے دیکھتا رہتا۔ کبھی موٹر کی مرمت کرتے دیکھتا تو گھنٹوں وہاں گزار دیتا۔ اس نے بہت سے پرزوں کے نام اور کام یاد کر لئے تھے۔ اس نے سب کی تصویریں اپنے ہاتھ سے بنائیں، ان پر ان کے نام لکھ کر اپنے کمرے کی دیوار پر لگا دیں۔ اس کے ساتھی وہاں آتے تو وہ بہت شوق سے ان کو تصویریں دکھاتا، اور ان کے کام سمجھاتا رہتا۔

ذکی کی پھوپھی جان بمبئی واپس جانے لگیں۔ ہوائی جہاز سے سفر کرنا تھا بولیں "بھائی صاحب آپ مجھے دہلی تک پہنچانے جائیں گے۔ ذکی کو بھی ساتھ لے چلئے۔ ایسا موقع بار بار کہاں آتا ہے یہ اسی بہانے سے دہلی دیکھ لے گا۔

ذکی کی دہلی سے زیادہ ہوائی جہاز دیکھنے کی بے چینی تھی۔ خدا خدا کر کے وہ دن آیا کہ ذکی ہوائی اڈے پر کھڑا تھا۔ اس کے سامنے ایک ہوائی جہاز اترا اور حیرت سے دیکھتا رہا۔ پھر اس کی پھوپھی کا جہاز چھوٹنے کیلئے تیار ہو رہا تھا۔ وہ اسے بھی غور سے دیکھ رہا تھا۔ ہوائی جہاز کچھ دیر میں روانہ ہو گیا۔ اس نے جو کچھ دیکھا دور سے دیکھا۔ اس کی سمجھ میں نہیں آیا کہ جہاز کس طرح اڑ گیا۔

خدا کا کرنا ایسا ہوا کہ اس کے شہر میں نمائش لگی۔ اس میں جہاز بھی آیا۔ پانچ روپے ٹکٹ لگا۔ جس کا جی چاہیے بیٹھ کر اڑے۔ ذکی نے سنا، تو خوشی سے کودنے لگا۔ اس نے کچھ رقم جمع کر لی تھی۔ وہ نمائش گیا۔ ٹکٹ لے کر سوار ہوا، خوب دیکھ بھال کی اور جو کچھ پوچھ سکتا تھا پوچھتا رہا۔ اس کو آج بھی وہ بات یاد تھی جو اس نے ابا جان سے کہی تھی "میں اللہ کا دین دور دور پھیلاؤں گا"۔

اس کے بنائے ہوئے کھلونے بہت عمدہ ہوتے تھے۔ بازار میں اچھی قیمت پر بک جاتے تھے۔ اس کے پاس کچھ رقم جمع ہو گئی۔ اس نے ایک پرانی سائیکل خریدی اور بار بار کھولنا جوڑنا کر کے اس کی مرمت سیکھی۔ کچھ دنوں میں پرانی سائیکل کو بالکل نئی جیسی بنا لی، رفتہ رفتہ اس نے بازار میں ایک دوکان قائم کی۔ وہاں بانس، لکڑی اور لوہے کے کھلونے بناتا، سائیکل مرمت کرتا، کچھ دنوں میں اسے ضرورت ہوئی کہ اپنی مدد کیلئے آدمی رکھے۔ اب کیا تھا چھوٹا سا کارخانہ بن گیا۔ نئی سائیکلیں اور ان کے پرزے بھی فروخت کرنے لگا۔ خوب ترقی ہوئی۔ لیکن اس کی نظر سے ہوائی جہاز نہیں ہٹا۔ دہلی میں اس کا دوست ہوائی جہاز چلاتا تھا، اس نے ہوائی جہاز کا کام سیکھنے کی خواہش ظاہر کی۔ اس نے وعدہ کر لیا۔ ذکی نے دوکان اپنے بھائی کے سپرد کی اور دہلی روانہ ہو گیا۔ خدا کرے وہ جلد ہی کام سیکھ لے اور ایک دن ہوائی جہاز میں بیٹھ کر دور دور ملکوں میں جائے اور اللہ کا دین پھیلائے۔

# تیس مار خاں

شرجیل احمد

ایک تھا سیدھا سادا آدمی جو گھر میں کاہل پڑا رہتا تھا۔ بیوی اس کی سستی سے بہت تنگ تھی آخر ایک دن اس نے اپنے شوہر کو سفر پر جانے کو مجبور کیا تا کہ جب وہ سفر پر باہر سے کچھ بچا کر گھر لائے گا تو دونوں کی گزر بسر ہوگی۔ سفر پر جانے سے پہلے بیوی نے اپنے شوہر کے ساتھ وہ چار روز کا کھانا تیار کر کے رکھ دیا۔ جس میں قیمہ، آلو کا بھرتا، اچار اور مربہ تھا۔ پراٹھے پکاتے وقت اسے یہ معلوم نہ ہوا کہ جس آٹے کے یہ پراٹھے پکائے تھے اس آٹے میں بچھو پس گئے تھے۔ وہ بھی تمام کھانے کی چیزوں میں باندھ دیئے گئے تھے۔

سفر پر سوار ہونے کے بعد ایک رات کو جب اس آدمی کو بڑی زور کی بھوک نے ستایا تو اسے کھانا کھانے کا خیال آیا۔ جوں ہی اس نے بندھا ہوا کھانا نکالا کہ ادھر ڈاکوؤں کا ایک قافلہ لوٹ مار کرتا ہوا آ نکلا انہوں نے اس غریب شخص کی بھی تلاشی لی لیکن اس کے پاس کچھ ہوتا تو نکلتا۔ کھسیانے ہو کر انہوں نے اس کا کھانا اس سے جھپٹ لیا اور خوب مزے لے لے کر کھایا۔ تھوڑی دیر میں ڈاکوؤں پر بے ہوشی کا غلبہ ہوا اور وہ ایک ایک کر کے مر گئے۔ یہ شخص چپ چاپ بیٹھا دیکھتا رہا اور سوچنے لگا کہ آخر کیا معمہ ہے۔ یہ ڈاکو کھانا کھاتے ہی کیوں ڈھیر ہو گئے۔ اسی ادھیڑ بن میں صبح ہو گئی اور اس نے حیرت زدہ ہو کر دیکھا تو اس کی طرف سپاہیوں کا ایک دستہ آتا نظر آیا۔ اب تو اس شخص کی روح فنا ہونے لگی۔ لیکن ذرا سنبھل کر آنکھیں کھولیں تو دیکھا کہ سپاہی اس کے چاروں طرف نعشیں دیکھ کر تعجب کر رہے تھے۔ ایک سپاہی نے پوچھا "یہ ڈاکو کیسے مرے؟" ان کی ہمیں مدت سے تلاش تھی" جب انہیں کوئی جواب نہ ملا تو جلدی سے اس شخص سے پوچھنے لگے۔

"ارے میاں کچھ تو بتاؤ وہ بہادر شخص کون ہے؟ جس نے انہیں مار ڈالا"۔ اب وہ شخص ہمت کر کے کہنے لگا "میں نے انہیں مار ڈالا ہے"۔ اس جواب سے سپاہی اتنے خوش ہوئے کہ اسے اپنے ساتھ بستی کے کوتوال کے پاس لے گئے اور اس کی بہادری کا قصہ سنایا کوتوال نے کہا" ہم نے ان ڈاکوؤں کو پکڑنے کا انعام سوچا تھا۔ ہمارے سپاہی تمہیں میرے پاس لائے ہیں۔ انہیں ایک ایک ماہ کی تنخواہ دی جائے گی اور تمہیں ان کے ساتھ اپنے ہاں بھرتی کروں گا۔ مجھے نہیں معلوم تھا کہ تم ہی تیس مار خاں ہو"۔

# گوہر نایاب

آغاز کرو ...... بسم اللہ کے ساتھ
وعدہ کرو ...... ان شاء اللہ کے ساتھ
عمل کرو ...... یقین کے ساتھ
سفر کرو ...... توجہ کے ساتھ
کہو ...... سوچ کر
آرام کرو ...... اطمینان کے ساتھ
مقابلہ کرو ...... ہمت کے ساتھ
محبت کرو ...... انسانیت کے ساتھ
تولو ...... ایمانداری کے ساتھ
کھاؤ ...... اعتدال کے ساتھ
انتظار کرو ...... صبر کے ساتھ
تقسیم کرو ...... ایمانداری کے ساتھ
بحث کرو ...... دلائل کے ساتھ
تمنا کرو ...... اُمید کے ساتھ
غور کرو ...... گہرائی کے ساتھ
بھلائی کرو ...... فراخدلی کے ساتھ
عبادت کرو ...... پابندی کے ساتھ

نسرین خانم

# آنسو

☆...... ناکام حسرتوں پر آنسو بہانا خود کو اپنی نظروں میں گراتا ہے۔

☆...... کسی دُکھی انسان کا ٹھہرا ہوا آنسو پونچھ لینا ہزاروں خون کے آنسو بہانے سے بدرجہا بہتر ہے۔

☆...... کسی کا دل مت دُکھاؤ، ہو سکتا ہے وہ آنسو تمہارے لیے سزا بن جائے۔

☆...... خون جگر سے سینچے ہوئے چمن کو بھی اپنی آنکھوں سے اُجڑتا ہوا دیکھتے آنکھ سے آنسو اور لب سے آہ نہیں نکلنی چاہیے کیونکہ وہ جو کچھ بھی تھا، فانی تھا۔

☆...... دُنیا عاقل کی موت اور جاہل کی زندگی پر ہمیشہ آنسو بہاتی ہے۔

☆...... انسان خود ہنسے یا نہ ہنسے، البتہ دوسروں کے آنسو ضرور پونچھے۔

☆...... عورت وہ آنکھ ہے جو غم کے آنسوؤں سے بھری رہتی ہے لیکن کسی اور آنکھ کو آنسوؤں کے اس آئینے میں جھانکنے نہیں دیتی۔

☆...... آدمی جھوٹے آنسو بہا سکتا ہے مگر سچے آنسوؤں میں جھوٹ نہیں بول سکتا۔

اقبال بھٹی

# درخت

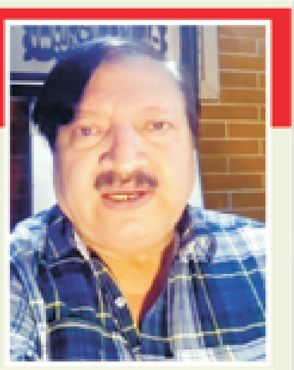

شاعر: حافظ مظفر محسن

درختوں سے رونق گلستاں میں ہے
درختوں سے آباد بستی نگر ہیں

درختوں کا زیور ہیں سرسبز پتے
درختوں کی طاقت یہ میٹھے ثمر ہیں

درختوں سے بارش کا سامان کر لے
کڑی دھوپ میں سائے والے شجر ہیں

درختوں کی شاخیں پرندوں کے گھر ہیں
درختوں کے پتے بھی خوشبو سے تر ہیں

درختوں کو انسان خوش ہو کے دیکھیں
یہ انساں کے محسن یہ پیارے شجر ہیں

# علم

☆...... علم اگر تعلیم ہے تو عمل تربیت ہے۔

☆...... علم تلوار سے زیادہ طاقت ور ہے۔ اس لیے علم کو اپنے ملک میں بڑھائیں، کوئی آپ کو شکست نہیں دے سکتا۔

☆...... اس شخص کو کبھی موت نہیں آسکتی جو علم کو زندگی بخشتا ہے۔

☆...... علم انسان کی تیسری آنکھ ہے۔

☆...... علم و حکمت کے موتی گویا مومن کی گمشدہ متاع ہے۔ یہ جہاں بھی ملے، بے تکلف اُٹھا کر اپنی ملکیت بنا لو۔

☆...... علم بہترین خادم اور دولت بدترین آقا ہے۔

☆...... دولت سے دل و دماغ پر سیاہی چھائی رہتی ہے لیکن علم سے دل و دماغ منور اور روشن رہتا ہے۔

☆...... جس کے پاس دولت ہو، اس کے بہت سے دُشمن ہوتے ہیں اور جس کے پاس علم ہو اس کے بہت سے دوست ہوتے ہیں۔

کنول بانو

# لطیفے

ایک سردار کہیں جا رہا تھا، راستے میں اسے ایک بورڈ نظر آیا جس پر لکھا تھا" پڑھنے والا گدھا ہے"۔ سردار کو بڑا غصہ آیا۔ سردار نے بورڈ کو صاف کیا اور اس پر لکھ دیا" لکھنے والا گدھا ہے"۔

☆☆☆

دو چوہے جنگل میں جا رہے تھے اچانک ایک چوہے نے خوفزدہ ہو کر چلانا شروع کر دیا۔

پہلا چوہا: وہ دیکھو سامنے شیر آ رہا ہے اور ہمیں دیکھ کر گرج رہا ہے۔

دوسرا چوہا: گھبراؤ نہیں وہ ایک ہے اور ہم دو۔

☆☆☆

استاد: ایک ایسا جملہ بتاؤ جس میں اُردو، انگلش اور پنجابی کا صحیح استعمال ہوا ہو۔

شاگرد: عشق دی گلی وچ نو (no) انٹری۔

☆☆☆

ایک بار سردار کو راستے میں ایک پتھر نظر آیا، جس پر لکھا تھا: "اس کو پلٹو کچھ بھی بن جاؤ گے"۔ جیسے ہی سردار نے پتھر پلٹا تو لکھا دیکھا: "بن گئے نہ بیوقوف"۔

☆☆☆

ایک موٹی عورت کے گھر میں چور گھس گیا۔ موٹی عورت نے چور کو پکڑ لیا اور اس کی پیٹھ پر بیٹھ گئی۔ نوکر سے کہا کہ جاؤ پولیس کو بلاؤ۔

نوکر نے کہا: ہائے میرے جوتے کہاں ہیں۔

چور نے کہا: میرے جوتے پہن لو مگر جلدی سے پولیس کو بلاؤ ورنہ میری انتڑیاں نکل آئیں گی۔

☆☆☆

ماسٹر (بچوں سے): تم نے آج کوئی نیک کام کیا ہے؟

ایک شاگرد: جی ہاں! میں نے ایک بڑھیا کو سڑک پار کروائی ہے۔

ماسٹر: کوئی تکلیف تو نہیں ہوئی؟

شاگرد: بہت ہوئی کیونکہ وہ سڑک پار کرنا ہی نہیں چاہتی تھی۔

☆☆☆

ایک آدمی نے اپنے دوست سے کہا: ایک سنسان سڑک پر ایک شخص اپنی بیوی کو مار رہا تھا، میں نے اس سے کہا: تمہیں شرم نہیں آتی عورتوں پر ہاتھ اُٹھاتے ہوئے، مرد ہو تو مرد سے لڑو۔

اچھا پھر کیا ہوا؟ دوست نے دلچسپی سے پوچھا۔

جب مجھے ہوش آیا تو میں ہسپتال میں تھا۔

☆☆☆

نوکر (مالک سے): آپ نے رات خواب میں مجھے ایک روپیہ دیا تھا۔

مالک (اطمینان سے): کوئی بات ہی نہیں، جب تنخواہ دوں گا ایک روپیہ کاٹ لوں گا۔

☆☆☆

ایک دوست دوسرے سے: آپ نے ایک جادوگر دیکھا ہے، جو دیکھتے ہی دیکھتے ہاتھوں میں سے روپے غائب کر دیتا ہے۔

دوسرا بولا: اس چابکدستی کے لیے جادوگر ہونا ضروری نہیں ہے۔ میری بیوی بھی یہ کام بڑی صفائی سے کر جاتی ہے۔

☆☆☆

ایک عورت اپنی سالگرہ پر گانا گا رہی تھی۔

"دیکھو وہ کون آیا!"

باہر سے آواز آئی: "جمعدار" بیگم صاحب۔

ملائکہ مرتضیٰ

☆☆☆

## صنعت و تجارت

# بیلاروس کیلئے بینکنگ چینل کو کھولا مقامی کرنسی میں تجارت کی جائے

شیخ عمر ریحان

### صدر بیلاروس لوکاشینکو کی پاکستان آمد خوش آئند، دونوں ممالک کے درمیان تجارت مقامی کرنسی میں کرنے سے زرمبادلہ کے ذخائر پر دباؤ کم ہوگا

### دونوں ملکوں کے درمیان تجارتی حجم کو بڑھانے، تجارتی وفود کا تبادلہ ضروری، چیئرمین پاکستان وناسپتی مینوفیکچررز ایسوسی ایشن کی ایس ایم تنویر، عاطف اکرام شیخ و دیگر سے گفتگو

کراچی (بزنس رپورٹر) چیئرمین پاکستان وناسپتی مینوفیکچررز ایسوسی ایشن شیخ عمر ریحان نے کہا ہے کہ بیلاروس کے صدر لوکاشینکو کی اعلیٰ سطح کے وفد کے ہمراہ پاکستان آمد خوش آئند ہے، دونوں ممالک کے درمیان حلال اشیا، زراعت، آئی ٹی اور ادویات کے شعبے میں تجارت کے معاہدوں کا خیر مقدم کرتے ہیں۔ ان خیالات کا اظہار انہوں نے فیڈریشن آف پاکستان چیمبرز آف کامرس اینڈ انڈسٹری کے صدر عاطف اکرم شیخ، یو بی جی کے سرپرست اعلیٰ ایس ایم تنویر، سینیٹر نائب صدر ثاقب فیاض مگوں، خالد تواب، میاں زاہد حسین، نوید بخاری اور دیگر رہنماؤں کی جانب سے چیئرمین منتخب ہونے پر مبارکباد کے لئے آمد پر کیا۔ انہوں نے کہا کہ ایس ایم تنویر کی قیادت میں بزنس کمیونٹی متحد ہے جبکہ ایف پی سی سی آئی میں عاطف اکرام شیخ کی صورت میں بہترین رہنما ملے ہیں جنہوں نے فیڈریشن کے وقار کو بلند کیا اور بین الاقوامی سطح پر پاکستان اور ایف پی سی سی آئی کا نام روشن کیا۔ شیخ عمر ریحان نے کہا کہ بیلاروس سے تجارت کے فروغ کیلئے بینکنگ چینل کو کھولا جائے اور دونوں ممالک کے درمیان باہمی تجارت مقامی کرنسی میں کی جائے جس سے معاشی استحکام اور زرمبادلہ کے ذخائر پر دباؤ کم ہوگا۔ شیخ عمر ریحان نے کہا کہ پاکستان اور بیلاروس کے درمیان تجارتی حجم انتہائی کم ہے جسے بڑھانے کیلئے دوطرفہ تجارتی وفود کا تبادلہ ضروری ہے۔ شیخ عمر ریحان نے عاطف اکرام اور ایس ایم تنویر کی پاکستانی بزنس کمیونٹی کے بنیادی مسائل حل کرنے کی کاوشوں کو خراج تحسین پیش کیا۔ اس موقع پر عاطف اکرم شیخ نے چیئرمین پی وی ایم اے شیخ عمر ریحان کی پاکستان کی گھی اور کوکنگ آئل انڈسٹری کے لیے کی جانے والی خدمات کو سراہتے ہوئے ہر ممکن تعاون کی یقین دہانی کرائی۔ تقریب میں شیخ باسط اکرم، ناصر سلیم، امین داد، احمد غلام حسین، میاں نوید احمد، کاشف رزاق، بلال مشتاق، انجم رحمت، ارشد بائی اور پی وی ایم اے کے اراکین بھی موجود تھے۔

## پی پی ایل کی انتظامیہ کا ایکسپو میں بی ایم ای کے اسٹال کا دورہ

کراچی (بزنس رپورٹر) پاکستان پیٹرولیم لمیٹڈ اور حکومت بلوچستان کے مشترکہ منصوبے بولان مائننگ انٹرپرائز نے کراچی ایکسپو سینٹر میں 12 ویں بین الاقوامی دفاعی نمائش اور سیمینار آئیڈیاز 2024 میں ایک اسٹال کا انعقاد کر کے کان کنی کے شعبے میں اپنی اہمیت کا مظاہرہ کیا۔ اس موقع پر پی پی ایل کے ایم ڈی اور سی ای او عمران عباسی اور پی پی ایل کے سی او او سکندر علی میمن نے بھی شرکت کی۔ ذیشان اصغر ہیڈ بی ایم ای/ پی پی ایل زید اور ان کی ٹیم کی جانب سے خوش آمدید کہا گیا اور قیادت کو بی ایم ای کے سنگ میل کے بارے میں آگاہ کیا گیا، جس میں اس کے جدید ترین منصوبے اور پاکستان کی اقتصادی ترقی کے لئے بلوچستان کی معدنی دولت کو بروئے کار لانے میں کردار شامل ہیں۔ ایم ڈی پی پی ایل نے قدرتی وسائل کو قومی اثاثوں میں تبدیل کرنے کی بی ایم ای کی کاوشوں کو سراہا اور جو کہ جدت طرازی اور پائیداری کی ایک مثال ہے۔ بی ایم ای اسٹال نے بیرائیٹ کی پیداوار، پائیدار وسائل کی انتظام کاری اور فلاحی منصوبوں میں اپنی مہارت کو اجاگر کیا، جس میں قومی اور بین الاقوامی مندوبین نے دلچسپی لی۔ اس شرکت نے کمپنی کو طور پر کان کنی کے شعبے میں ایک کلیدی رکن کے طور پر بی ایم ای کے کردار اور عالمی شراکت داری کو وسعت دینے کے عزم کو تقویت دی۔

## پاک، بیلاروس اقتصادی تعلقات مزید مستحکم کرنے کی ضرورت، یو بی جی

### دونوں ممالک کے درمیان دوطرفہ تجارت 50 ملین ڈالر ہے جو دونوں کی صلاحیت سے کم ہے

### براہ راست پروازوں، روڈ ٹرانسپورٹیشن کے روابط بھی ناگزیر، زبیر طفیل، خالد تواب، حنیف گوہر، مظہر ناصر

کراچی (بزنس رپورٹر) بیلاروس کے صدر الیگزینڈر لوکاشینکو کا پاکستان کا دورہ دونوں ممالک کے درمیان تجارت، مشترکہ منصوبوں اور سرمایہ کاری میں نئے دور کا آغاز کرنے کی توقع ہے۔ یہ بات یونائیٹڈ بزنس گروپ کے صدر زبیر طفیل، چیئرمین سندھ خالد تواب، سیکریٹری جنرل سندھ حنیف گوہر اور کور کمیٹی ممبر و سابق سینیئر نائب صدر ایف پی سی سی آئی سید مظہر علی ناصر نے اپنے ایک مشترکہ بیان میں کہی۔ زبیر طفیل نے کہا کہ بیلاروس کے صدر کے ہمراہ 68 رکنی وفد کا دورہ پاکستان دونوں ممالک کے درمیان دوطرفہ تجارت کو بڑھانے اور اقتصادی تعاون کے نئے شعبوں کی تلاش کے لیے ایک اہم قدم سمجھا جا رہا ہے۔ اس وقت پاکستان اور بیلاروس کے درمیان دوطرفہ تجارت تقریباً 50 ملین ڈالر ہے، جو دونوں ممالک کی صلاحیت کے مقابلے میں بہت کم ہے۔ زبیر طفیل نے کہا کہ تجارت کے تعلقات کو مزید مستحکم کرنے کے لیے دونوں ممالک کے درمیان براہ راست پروازوں اور روڈ ٹرانسپورٹیشن کے روابط کا قیام ضروری ہے۔ اس سے دونوں ممالک کے کاروباری افراد کو ایک دوسرے کے ساتھ مضبوط تعلقات قائم کرنے میں مدد ملے گی۔ خالد تواب، حنیف گوہر اور سید مظہر علی ناصر نے کہا کہ زرعی شعبے کو تعاون کے لیے ایک منافع بخش علاقے کے طور پر شناخت کیا گیا ہے، جہاں دونوں ممالک کے چھوٹے اور درمیانے کاروبار ایک دوسرے سے حل کرنے کے مواقع تلاش کر سکتے ہیں، جن میں فٹ بال کی تیاری، بیڈنگ، کھیلوں کے سامان، ربڑ، پلاسٹک، دھاتی مصنوعات، سرجیکل آلات اور مصنوعی زیورات شامل ہیں۔ یو بی جی رہنماؤں نے کہا کہ یہ پیش رفت دوطرفہ تعاون کے موجودہ میکانزم کے مطابق ہے، جن میں بیلاروس اور پاکستان کے درمیان تجارتی و اقتصادی تعاون پر مشترکہ کمیشن اور بیلاروس و پاکستان کے تجارتی کونسل شامل ہیں۔

## ترسیلات زر میں 34.7 فیصد، بیرونی سرمایہ کاری میں 56.2 فیصد اضافہ

### رواں مالی سال کے پہلے چار ماہ میں مالی ذخائر 12 ارب ڈالر سے بڑھ کر 16 ارب ڈالر ہو گئے

### ایف بی آر محصولات، نان ٹیکس آمدن سمیت مالی خسارے میں اضافہ ہوا، ماہانہ معاشی آؤٹ لک جاری

کراچی (بزنس رپورٹر) وزارت خزانہ نے ماہانہ معاشی آؤٹ لک جاری کر دیا جس کے تحت ترسیلات زر، برآمدات، براہ راست غیر ملکی سرمایہ کاری کے ساتھ ساتھ درآمدات، مالی ذخائر اور روپے کی قدر میں اضافہ ریکارڈ کیا گیا ہے۔ رپورٹ کے مطابق ایف بی آر محصولات، نان ٹیکس آمدن سمیت مالی خسارے میں بھی اضافہ ہوا ہے۔ بڑی صنعتوں کی پیداوار میں کمی ریکارڈ کی گئی۔ رپورٹ کے مطابق رواں مالی سال کے پہلے چار ماہ میں ترسیلات زر میں 34.7 فیصد اضافہ ریکارڈ کیا گیا، جولائی تا اکتوبر برآمدات میں 8.7 فیصد اور درآمدات میں 8 فیصد اضافہ ہوا، کرنٹ اکاؤنٹ خسارہ سرپلس رہا۔ رپورٹ کے مطابق بیرونی سرمایہ کاری میں 56.2 فیصد کا اضافہ ہوا، مالی ذخائر 12 ارب ڈالر سے بڑھ کر 16 ارب ڈالر ہو گئے۔ رپورٹ کے مطابق ایف بی آر محصولات میں جولائی تا ستمبر 25.3 فیصد کا اضافہ ہوا، نان ٹیکس آمدن میں جولائی تا ستمبر 551 فیصد کا اضافہ ریکارڈ کیا گیا، مالی خسارہ 1896 ارب ریکارڈ کیا گیا، رواں مالی سال جولائی تا اکتوبر مہنگائی کی شرح 8.7 فیصد ریکارڈ کی گئی، بڑی صنعتوں کی پیداوار جولائی تا اکتوبر 1.92 فیصد ریکارڈ کی گئی۔

## ہیم ٹیکسٹائل 2025 کی افتتاحی پریس کانفرنس 14 جنوری کو ہوگی

کراچی (بزنس رپورٹر) 14 جنوری سے 17 جنوری 2025 تک جاری رہنے والی چار روزہ شہرت یافتہ عالمی نمائش "ہیم ٹیکسٹائل 2025" کی افتتاحی پریس کانفرنس منگل 14 جنوری کو صبح ساڑھے 10 بجے میسے فرینکفرٹ میں ہوگی۔ ہیم ٹیکسٹائل 2025 میں 60 ممالک سے 2,900 سے زائد نمائش کنندگان اپنے جدید ترین رجحانات، نئی کلیکشنز، انقلابی مواد اور ٹیکنیکل حل پیش کریں گے جن میں پاکستان سے بھی ریکارڈ تعداد میں نمائش کنندگان شامل ہوں گے۔ ہیم ٹیکسٹائل نے ٹیکسٹائل انڈسٹری ڈیزائن کو پہلے سے کہیں زیادہ قابل دید بنا دیا ہے۔ افتتاحی پریس کانفرنس میں دنیا کی مشہور ڈیزائن انٹرپیڈیشیا اور کیوا لا اپنے ڈیزائن ہائی لائٹ کو خصوصی طور پر پیش کریں گی اور اپنے کام کے حوالے سے روشنی ڈالیں گی۔

## رضوانہ شاہد وویمن ٹریڈ ڈیولپمنٹ اینڈ ایڈووکیسی کمیٹی کی کنوینر مقرر

### تقرری خواتین کو تجارت، کاروبار اور ایڈووکیسی میں بااختیار بنانے کیلئے FPCCI کے عزم کی عکاس

### کمیٹی کے اہداف کے حصول کیلئے بھرپور محنت اور صلاحیتوں کو بروئے کار لاؤں گی، رضوانہ شاہد

کراچی (بزنس رپورٹر) پاکستان بزنس گروپ ویمن ونگ کی چیئرپرسن رضوانہ شاہد کو فیڈریشن آف پاکستان چیمبرز آف کامرس اینڈ انڈسٹری (ایف پی سی سی آئی) کی مرکزی اسٹینڈنگ کمیٹی برائے "وومن ٹریڈ ڈیولپمنٹ اینڈ ایڈووکیسی" کی کنوینر مقرر کر دیا گیا ہے۔ یہ تقرری خواتین کو تجارت، کاروبار اور ایڈووکیسی میں بااختیار بنانے کے لیے ایف پی سی سی آئی کے عزم کی عکاس ہے۔ رضوانہ شاہد کی قیادت میں یہ کمیٹی خواتین کی قومی اور بین الاقوامی سطح پر کاروباری سرگرمیوں میں شمولیت کو فروغ دینے پر توجہ مرکوز کرے گی۔ اس اقدام کا مقصد خواتین تاجروں اور کاروباری شخصیات کے لیے ترقی کے مواقع پیدا کرنا ہے، جس کے لیے وزارت تجارت، ایس ای سی پی اور غیر ملکی سفارتی مشنز کے ساتھ تعاون کیا جائے گا۔ رضوانہ شاہد کو اختیار دیا گیا ہے کہ وہ پاکستان بھر سے مختلف شعبوں کے تجربہ کار پیشہ ور افراد پر مشتمل کمیٹی تشکیل دیں۔ انہیں ہدایت کی گئی ہے کہ وہ 30 دن کے اندر کمیٹی کا پہلا اجلاس منعقد کریں تاکہ کمیٹی کے مقاصد کو جلد از جلد حاصل کیا جا سکے۔ رضوانہ شاہد نے ایف پی سی سی آئی کی قیادت کا شکریہ ادا کرتے ہوئے ان پر اعتماد کرنے پر ان کی پذیرائی کی۔ انہوں نے اس عزم کا اظہار کیا کہ وہ کمیٹی کے اہداف کے حصول کے لیے اپنی بھرپور محنت اور صلاحیتوں کو بروئے کار لائیں گی اور خواتین کی معاشی خودمختاری میں اہم کردار ادا کریں گی۔ یہ کمیٹی خواتین کی تجارت اور کاروبار میں شمولیت کو بڑھانے، ان کے مسائل کے حل کے لیے ایڈووکیسی فراہم کرنے، اور اہم معاشی شعبوں میں ان کی آواز کو مضبوط بنانے میں کلیدی کردار ادا کرے گی۔

## شوبز و اسپورٹس

# پاکستان سائیکلنگ فیڈریشن مینز نیشنل روڈ چیمپئن شپ کی میزبانی کرے گی

### ایونٹ کو اعلیٰ معیار پر منعقد کیا جائے گا تاکہ پاکستان میں سائیکلنگ کے کھیل کو ترقی دی جائے، معظم خان کلیئر

لاہور (سپورٹس رپورٹر) پاکستان سائیکلنگ فیڈریشن (PCF) نے فخر کے ساتھ مینز نیشنل روڈ سائیکلنگ چیمپئن شپ 2024 کا اعلان کیا ہے، جو 2 دسمبر سے 4 دسمبر تک ڈی ایچ اے لاہور میں منعقد ہوگی۔ یہ ایونٹ ڈی ایچ اے سپورٹس ڈیپارٹمنٹ کے تعاون سے منعقد کیا جا رہا ہے، جو پاکستان میں سائیکلنگ کے کھیل کو فروغ دینے میں ایک اہم سنگ میل ثابت ہوگا۔ پاکستان سائیکلنگ فیڈریشن کے صدر اویس حیدر خواجہ اور جنرل سیکریٹری معظم خان کلیئر نے ایک پریس بریفنگ میں اس تاریخی ایونٹ کی تیاریوں کے حوالے سے بتایا۔ اویس حیدر خواجہ نے کہا یہ چیمپئن شپ کئی سالوں بعد پی سی ایف کے تمام الحاق شدہ یونٹس بشمول پاک آرمی، پاکستان واپڈا، پاک ریلوے، ایچ ای سی اور چاروں صوبوں کی بھرپور شرکت کے ساتھ منعقد ہو رہی ہے۔ جس میں ایک شاندار اور دلچسپ مقابلے کی توقع ہے۔ معظم خان کلیئر نے ایونٹ کی تفصیلات بتاتے ہوئے کہا کہ اس چیمپئن شپ میں تین اہم مقابلے شامل ہیں: 120 کلومیٹر روڈ ریس، 70 کلومیٹر ٹیم ٹائم ٹرائل اور 40 کلومیٹر انفرادی جیت کی آزمائش۔ مقابلے پاکستان کے بہترین سائیکل سواروں کی مہارت، حکمت عملی کی عکاسی کریں گے۔ افتتاحی اور اختتامی تقریبات میں معزز مہمان خصوصی کی شرکت بھی متوقع ہے۔ پاکستان سائیکلنگ فیڈریشن اور ڈی ایچ اے سپورٹس ڈیپارٹمنٹ اس بات کے لیے پرعزم ہیں کہ اس ایونٹ کو اعلیٰ معیار پر منعقد کیا جائے اور پاکستان میں سائیکلنگ کے کھیل کو ترقی دی جائے۔

## ویمنز انڈر 19 ٹی ٹوئنٹی ایشیا کپ: پاکستان سکواڈ کا اعلان

PAKISTAN U19 SQUAD

لاہور (سپورٹس رپورٹر) قومی ویمنز سلیکشن کمیٹی نے اے سی سی ویمنز انڈر 19 ٹی ٹوئنٹی ایشیا کپ کے لیے 15 رکنی پاکستان ویمنز انڈر 19 سکواڈ کا اعلان کر دیا ہے۔ چھ ٹیموں کا ٹورنامنٹ 15 سے 22 دسمبر تک کوالالمپور ملائیشیا میں کھیلا جائے گا۔ زوفشاں ایاز کو کپتان اور کومل خان کو نائب کپتان مقرر کیا گیا ہے۔ ٹیم کی دیگر کھلاڑیوں میں ٹاپ آرڈر بیٹرز: عریشہ انصاری (قصور) فضا فیاض (لاہور)، ماہم انیس (اسلام آباد)، رویل فرحان (لاہور) اور زوفشاں ایاز (واہ کینٹ) وکٹ کیپر بیٹرز: کومل خان (لاہور) واصفہ حسین (کراچی)، سپنرز: علیزہ مختیار (مظفر گڑھ)، قرۃ العین (سیالکوٹ) روزینہ اکرم (راولپنڈی) اور طیبہ امداد (ایبٹ آباد) شامل ہیں۔

## صدر شائننگ کرکٹ کلب کی خواجہ ندیم احمد سے ملاقات

لاہور (سپورٹس رپورٹر) سابق فرسٹ کلاس کرکٹر و صدر شائننگ کرکٹ کلب ملک شاہ نواز کی صدر لاہور ریجن کرکٹ ایسوسی ایشن خواجہ ندیم احمد سے ملاقات۔ خواجہ ندیم احمد نے کلب کرکٹ میں گراں قدر خدمات پر ملک شاہ نواز کو لائف ٹائم اچیومنٹ ایوارڈ سے نوازا۔ ملک شاہ نواز لاہور ریجن کی طرف سے 36 فرسٹ کلاس میچز کھیلنے کا اعزاز رکھتے ہیں اس کے علاوہ انڈر 19 ریجن اور فرسٹ کلاس کرکٹ میں لاہور ریجن کی ٹیموں کی کپتانی بھی کر چکے ہیں۔ ملک شاہ نواز نے اس عزت افزائی پر خواجہ ندیم احمد کا شکریہ ادا کیا اور ان کی قیادت پر غیر مشروط اعتماد کا اظہار کیا۔ خواجہ ندیم احمد نے کلب کرکٹ کے فروغ کے لیے ملک شاہ نواز کی کاوشوں کی تعریف کی۔

## احمد دانیال، شاہنواز بحالی کے عمل سے گزریں گے

لاہور (سپورٹس رپورٹر) فاسٹ بولرز احمد دانیال اور شاہنواز دھانی زمبابوے کے خلاف جاری ون ڈے انٹرنیشنل سیریز سے باہر ہو گئے ہیں۔ احمد کو ہیمسٹرنگ انجری کا سامنا کرنا پڑا ہے جبکہ شاہنواز کو اتوار کے ٹریننگ سیشن کے دوران بائیں ٹخنے میں چوٹ لگی۔ ابتدائی سکین اور طبی جائزوں نے ان کی انجریز کی تصدیق کر دی ہے۔ لاہور واپسی پر دونوں کھلاڑی نیشنل کرکٹ اکیڈمی میں رپورٹ کریں گے جہاں وہ بحالی کے عمل سے گزریں گے اور کرکٹ میں محفوظ واپسی کو یقینی بنانے کے لیے مقررہ پروٹوکول پر عمل کریں گے۔ ان دونوں کی جگہ عباس آفریدی اور جہانداد خان کو شامل کیا گیا ہے۔

## جونیئر ایشیا ہاکی کپ: پاکستان نے چین کو شکست دیدی

لاہور (سپورٹس ڈیسک) عمان کے شہر مسقط میں 26 نومبر سے 4 دسمبر تک جاری رہنے والے مینز جونیئر ایشیاء ہاکی کپ 2024 کے کھیلے گئے میچ میں پاکستان نے چین کو دو کے مقابلے میں سات گول سے شکست دیدی۔ پاکستان کی جانب سے پہلا فیلڈ گول 17 ویں منٹ میں فیاض حمزہ نے، دوسرا گول پنالٹی کارنر کے ذریعے 22 ویں منٹ میں سفیان خان نے، تیسرا فیلڈ گول 23 ویں منٹ میں فیاض حمزہ نے، چوتھا فیلڈ گول 43 ویں منٹ میں محمد عماد نے، پانچواں فیلڈ گول 46 ویں منٹ میں رانا ولید نے، چھٹا گول پنالٹی کارنر کے ذریعے 50 ویں منٹ میں محمد سفیان خان نے، ساتواں فیلڈ گول 51 ویں منٹ میں محمد مقیم نے سکور کیا۔

## سپورٹس بورڈ پنجاب میں اصلاحات کی جا رہی ہیں، ملک فیصل ایوب کھوکھر

لاہور (سپورٹس رپورٹر) صوبائی وزیر کھیل پنجاب ملک فیصل ایوب کھوکھر کی زیر صدارت سپورٹس کے اہم امور بارے اجلاس منعقد ہوا۔ اجلاس میں سیکرٹری سپورٹس پنجاب مظفر خان سیال، ڈی جی سپورٹس پنجاب خضر افضال چوہدری اور ایڈیشنل سیکرٹری میاں عثمان علی نے شرکت کی۔ صوبائی وزیر کھیل پنجاب ملک فیصل ایوب کھوکھر نے کہا کہ 52 نئے سٹیڈیمز تعمیر کرنے کے ساتھ ریونیو بڑھانے کیلئے فوڈ سٹریٹس اور دکانیں بنائی جائیں گی۔ نشتر پارک سپورٹس کمپلیکس میں سٹیڈیمز کے گرد شاپس بنائی جائیں گی۔ سپورٹس بورڈ پنجاب کے بجٹ بڑھانے کیلئے بھی اقدامات کیے جائیں گے۔ ملک فیصل ایوب کھوکھر نے کہا کہ سپورٹس کی بہتری کیلئے سپورٹس بورڈ پنجاب میں ترامیم کی جا رہی ہیں۔

## قائداعظم ٹرافی: سیالکوٹ کی پشاور پر 148 رنز کی برتری

لاہور (سپورٹس رپورٹر) نوجوان بیٹر اذان اویس کی شاندار سنچری کی بدولت سیالکوٹ نے پشاور کے خلاف قائداعظم ٹرافی کے سہ فریقی مرحلے کے پہلے میچ کا دوسرا دن ختم ہونے پر پہلی اننگز میں 8 وکٹوں کے نقصان پر 319 رنز بنائے تھے۔ سیالکوٹ کو پشاور پر 148 رنز کی برتری حاصل ہو گئی ہے۔ پشاور کی ٹیم پہلی اننگز میں 171 رنز بنا کر آؤٹ ہو گئی تھی۔

## بالی وڈ کو خیر باد کہہ کر گھر جانے کا فیصلہ کر لیا تھا: شاہ رخ خان

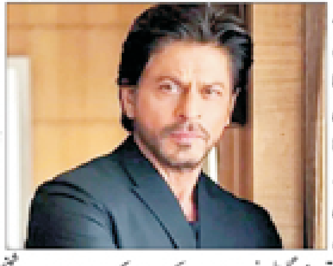

لاہور (شوبز ڈیسک) بالی وڈ کنگ شاہ رخ خان نے انکشاف کیا ہے کہ ان کے کیریئر میں ایک ایسا وقت بھی تھا جب وہ بالی وڈ کو مکمل طور پر خیرباد کہنے کا فیصلہ کر چکے تھے۔ بھارتی میڈیا رپورٹس کے مطابق دبئی میں حال ہی میں منعقدہ تیسری گلوبل فریٹ سمٹ کے دوران شاہ رخ خان نے اپنے کیریئر سمیت نجی زندگی کے کئی پہلوؤں سے پردہ اٹھایا۔ کیریئر کے آغاز سے متعلق گفتگو کرتے ہوئے شاہ رخ خان نے بتایا کہ 'جب میں سیٹ پر آیا تو مجھے لگا کہ میں ایک بہترین ایکٹر ہوں اور پھر اس سوچ نے مجھے زیادہ پر اعتماد کر دیا لیکن پھر مجھے احساس ہوا کہ سیٹ پر موجود ہر شخص مجھ سے بہتر ایکٹنگ کو جانتا ہے'۔

## اننیا پانڈے نے والد چنکی پانڈے کے کیریئر کے مشکل دنوں سے پردہ اٹھا دیا

لاہور (شوبز ڈیسک) بالی وڈ اداکارہ اننیا پانڈے نے انکشاف کیا ہے کہ ان کے والد اداکار چنکی پانڈے کئی عرصے تک کام نہ ہونے کے سبب گھر بیٹھے رہے۔ حال ہی میں بھارتی میڈیا سے گفتگو کے دوران اداکارہ اننیا پانڈے نے والد چنکی پانڈے کے کیریئر کے مشکل دنوں کو یاد کرتے ہوئے بتایا کہ میں ایک ایسے دور میں پیدا ہوئی جب والد کا کیریئر زوال کا شکار تھا، والد کے کیریئر کے اتار چڑھاؤ نے مجھے کامیابی اور ناکامی سے متعلق بہت کچھ سیکھنے میں مدد کی، انہیں ابھی بیسٹ شو 'کافی ود کرن' میں بھی مدعو نہیں کیا گیا۔

### بقیہ بقیہ جات 1

ہم نے جب پوچھا تو کسی ہسپتال میں کوئی لاش نہیں تھی، ہمیں نام بتائیں، کون، کس مقام پر مارا گیا، انہوں نے کہا کہ بعض لوگ پتھر لگنے سے زخمی ضرور ہوئے ہوں گے، پولیس اور فورسز کے اہلکار بھی زخمی ہوئے ہیں تاہم مظاہرین کی ہلاکتوں کا دعویٰ بے بنیاد ہے۔ انہوں نے کہا کہ پولیس مظاہرین پر آنسو گیس پھینک رہی تھی تو احتجاج کرنے والوں نے بھی شیل چلائے، ان لوگوں نے کتنے شیل چلائے وہ ہم بتادیں گے۔

### بقیہ بقیہ جات 2

میڈیا پر بھی رچرڈ گرینیل کا شکریہ ادا کیا۔ خیال رہے کہ رچرڈ گرینیل نیشنل انٹیلی جنس کے سابق چیف ہی نہیں رہے ہیں بلکہ وہ ٹرمپ کے معتمد خاص بھی ہیں یہی وجہ ہے کہ ٹرمپ موجودہ کابینہ میں بھی انھیں خاص عہدہ دینے کا ارادہ ظاہر کر چکے ہیں۔ سابق انٹیلی جنس چیف کے ساتھ ساتھ امریکی پارلیمنٹ کے متعدد ارکان نے بھی پاکستان تحریک انصاف کے احتجاجی مظاہروں اور انٹرنیٹ بندش پر تشویش کا اظہار کیا۔ کانگریس رکن راشدہ طلیب نے کہا کہ میں پاکستان کے بہادر عوام کے ساتھ کھڑی ہوں، جو بیدار ہیں اور تبدیلی کے لیے جدوجہد کر رہے ہیں۔ ایک اور کانگریس وومن بار برالی جوانسانی حقوق کاکس کی شریک چیئر پرسن بھی ہیں نے بھی کہا کہ اظہارِ رائے اور پرامن احتجاج کی آزادی پاکستان سمیت دنیا بھر میں ہونا چاہیے۔ رکن کانگریس روکھنا کا کہنا تھا کہ انٹرنیٹ کی بندش، سڑکیں بلاک کرنے اور سیاسی کارکنوں کو حراست میں لینے کی اطلاعات پر گہری تشویش ہے۔ خاتون رکن سمر لی نے کہا کہ بنیادی انسانی حقوق پر کسی بھی طرح کا جبر قابل مذمت ہے۔ اسی طرح کانگریس رکن بریڈ شرمین نے بھی عمران خان کے حامیوں کے پرامن احتجاج کے حق کے احترام پر زور دیا۔ ایمنسٹی انٹرنیشنل نے بھی مطالبہ کیا کہ پاکستانی حکومت احتجاج کرنے والوں کے حقوق کا احترام کرے۔ خیال رہے کہ تحریک انصاف کے کارکنان بشریٰ بی بی کی قیادت میں عمران خان کی رہائی کے لیے دو روز سے اسلام آباد میں جمع تھے تاہم آج یہ احتجاج ختم کر دیا گیا۔

### بقیہ بقیہ جات 3

نے اپنے احتجاج کے دوران سرکاری املاک کو نقصان پہنچایا، جدید اسلحہ سے لیس شرپسندوں نے اسلام آباد پر حملہ کیا۔ بدھ کو پی ٹی آئی کے احتجاج کے حوالے سے اہم گفتگو کرتے ہوئے وفاقی وزیر اطلاعات نے کہا کہ پی ٹی آئی کے دھرنے سے ہونے والے نقصانات کا تخمینہ لگایا جارہا ہے،

### بقیہ بقیہ جات 4

وکیل بیرسٹر سلمان صفدر عدالت کے روبرو پیش ہوئے۔ بیرسٹر سلمان صفدر نے عدالت میں دلائل دیتے ہوئے کہا کہ بانی پی ٹی آئی کی رائے کا غلط رد ایکشن عوام کی طرف سے آیا۔

### بقیہ بقیہ جات 5

جس میں دوطرفہ تعلقات سمیت مختلف امور پر تبادلہ خیال کیا گیا۔ بدھ کو بیلا روس کے صدر لوکاشنکو نے نواز شریف سے پرتپاک معانقہ کیا، نواز شریف کو دیکھتے ہی بیلا روس کے صدر نے بانہیں کھول کر گلے لگالیا۔ بیلا روس کے صدر نے کہا کہ طویل عرصے بعد اپنے محترم بھائی سے ملاقات پر بے حد خوش ہوں۔ وزیراعظم محمد نواز شریف نے وزیراعظم شہباز شریف کے ہمراہ انتہائی گرمجوشی سے بیلا روس کے صدر کا استقبال کیا۔ نائب وزیراعظم اسحاق ڈار اور وزیراعلیٰ پنجاب مریم نواز شریف بھی استقبال کرنے والوں میں شامل تھیں۔ بیلا روس کے صدر پاکستان مسلم لیگ (ن) کے صدر نواز شریف کی طرف سے اپنے اعزاز میں ظہرانہ میں شرکت کے لئے مری پہنچے۔

### بقیہ بقیہ جات 6

دریں اثنا سپریم کورٹ نے فاٹا کے خیبر پختونخوا میں انضمام سے متعلق درخواست نمٹادی۔ فاٹا کے انضمام سے متعلق درخواست بانی تحریک انصاف نے دائر کی تھی۔ وکیل بابر اعوان نے کہا کہ صوبائی اسمبلی خیبر پختونخوا سے یہ معاملہ حتمی ہو چکا ہے، بانی تحریک انصاف کی درخواست پر کسی عدالتی کارروائی کی ضرورت نہیں۔

### بقیہ بقیہ جات 7

کہا کہ آرمی چیف جنرل عاصم منیر نے کہا کہ دونوں ممالک کے ہر موسم کے دیرینہ مثالی تعلقات باہمی اعتماد اور تعاون کی بنیاد پر کھڑے ہیں، پاک چین تعلقات اور تاریخی شراکت داری وقت کی کسوٹی پر ہمیشہ پورا اترے ہیں۔ پاک فوج کے سربراہ نے بین الاقوامی اور علاقائی صورتحال میں پاکستان کے ساتھ مضبوطی سے کھڑے ہونے پر چینی قیادت کا شکریہ ادا کیا۔ آئی ایس پی آر نے کہا کہ وائس چیئرمین ژانگ یوشیا نے اسٹریٹجک پارٹنرشپ کے حوالے سے پاکستان کی ثابت قدمی کو سراہا۔ انہوں نے انسداد دہشت گردی کی جاری کوششوں میں پاک فوج کے عزم اور پیشہ ورانہ مہارت کی تعریف کی اور اس پائیدار تعلقات کو مزید مضبوط بنانے کے لیے چین کے عزم کا اعادہ کیا۔ قبل ازیں جی ایچ کیو پہنچنے پر جنرل ژانگ یوشیا نے یادگار شہدا پر پھول رکھے اور شہدا کو خراج عقیدت پیش کیا، جی ایچ کیو آمد پر ان کا پرتپاک استقبال کیا گیا، پاک فوج کے چاق و چوبند دستے نے انہیں گارڈ آف آنر بھی پیش کیا۔

### بقیہ بقیہ جات 8

بند سیلز ٹیکس رجسٹریشن نمبر پر 81ارب روپے کا جعلی کاروبار ظاہر کیا اور 43ارب روپے کا ریفنڈ بھی مانگ لیا۔ نجی ٹی وی کے مطابق تحقیقات کے بجائے سیلز ٹیکس رجسٹریشن بلیک لسٹ کر دیا گیا جس سے قومی خزانے کو 43ارب روپے کا نقصان پہنچانے کی کوشش ناکام بنا دی گئی۔ ذرائع کے مطابق جعلسازوں نے غیر قانونی طور پر سیلز ٹیکس رجسٹریشن نمبر میں ضمیمہ ''سی'' داخل کر کے جعلی کاروبار ظاہر کیا تھا۔ اس سلسلے میں شکایت کنندہ نے بھاری سپلائرز ظاہر کیے جس کے بعد خریداروں نے اربوں روپے کے ان پٹ ٹیکس کے دعوے داخل کیے۔ وفاقی ٹیکس محتسب نے اس ٹیکس فراڈ کی تحقیقات کا حکم دیتے ہوئے تمام ٹیکس دفاتر کے چیف کمشنرز کو کارروائی کرنے کی ہدایت دی ہے۔ مزید برآں ٹیکس فراڈ میں ملوث افراد کے خلاف سخت کارروائی کی جائے گی اور انہیں سزا دلوانے کی کوشش کی جائے گی۔

### بقیہ بقیہ جات 9

ہوئی جس میں پولیس نے تمام مقدمات کا ریکارڈ عدالت میں پیش کر دیا۔ دوران سماعت شاہ محمود قریشی کے وکیل رانا مدثر عمر دلائل کے لیے پیش نہیں ہوئے، اس موقع پر معاون وکیل نے عدالت کو بتایا کہ راستے بند ہیں، سینئر وکیل دلائل کے لیے پیش نہیں ہو سکتے۔ عدالت نے ریمارکس دیئے کہ راستے تو کھل گئے ہیں، آپ تاریخ لینا چاہتے ہیں تو ٹھیک ہے۔ بعدازاں انسداد دہشتگردی عدالت کے ایڈمن جج منظر علی گل نے شاہ محمود قریشی کی 5مقدمات میں ضمانتوں پر سماعت 11دسمبر تک ملتوی کر دی۔ واضح رہے کہ پی ٹی آئی رہنما شاہ محمود قریشی نے جیل سے ضمانت کی درخواستیں دائر کر رکھی ہیں۔

### بقیہ بقیہ جات 10

نے کہا کہ پی ٹی آئی لیڈر شپ نے مایوس کیا، علی امین کے علاوہ کوئی لیڈر سامنے نہیں آیا، لیڈر شپ میں مشاورت اور رابطہ کاری نظر نہیں آئی، پلاننگ کا بھی فقدان تھا۔ پی ٹی آئی رہنما کا کہنا تھا کہ بیرسٹر گوہر اور سلمان اکرم راجہ کہاں تھے؟ شیر افضل مروت بھی غائب تھے، جب لیڈر شپ کے پاس فیصلے کا اختیار نہیں تھا تو اتنے زیادہ کارکنوں کو کیوں لیکر گئی؟ شوکت یوسفزئی نے مزید کہا کہ پہلے سے معلوم تھا حکومت ڈی چوک میں فسطائیت کا مظاہرہ کرے گی، پارٹی کے اندر تحقیقات ہونی چاہیے کہ ڈی چوک کو ہی جانے کیلئے کیوں چنا گیا۔ انہوں نے سوال اٹھایا کہ وفاقی حکومت نے مذاکرات کا کہا تو کیوں نہیں کیے گئے؟ حکومت کی مذاکرات کی پیشکش پر مشاورت کیوں نہیں کی گئی؟

### بقیہ بقیہ جات 11

کے 100 انڈیکس کی گراوٹ بھی ختم ہو گئی۔ یہ بات معاشی تجزیہ کار سہیل نے کہی ہے۔ ان کا کہنا ہے کہ گزشتہ رات اپوزیشن کا احتجاج ختم ہونے پر اسٹاک ایکسچینج نے بہترین ریکوری کی ہے۔ دوسری جانب پاکستان اسٹاک ایکسچینج میں کاروبار کا آج مثبت آغاز ہوا ہے۔ پاکستان اسٹاک ایکسچینج کا 100انڈیکس 3ہزار 618پوائنٹس کے اضافے سے 98ہزار 192 پر آ گیا۔ اب تک کے کاروبار کے دوران انڈیکس 98 ہزار 315 کی بلندی پر بھی پہنچا۔ گزشتہ روز کاروبار کے اختتام پر انڈیکس 98ہزار 574پوائنٹس پر بند ہوا تھا۔

### بقیہ بقیہ جات 12

ارب بہتر کروڑ ڈالر بیرونی مالی معاونت موصول ہوئی، سالانہ ہدف کے مقابلے میں جولائی تا اکتوبر آٹھ اعشاریہ آٹھ آٹھ فیصد فنڈز ہی حاصل ہوسکے۔ اقتصادی امور ڈویژن نے بیرونی مالی معاونت سے متعلق رپورٹ جاری کر دی ہے ، دستاویز کے مطابق رواں مالی سال بیرون ملک سے مجموعی طور پر انیس ارب انتالیس کروڑ ڈالر ملنے کا تخمینہ ہے۔ پہلے چار ماہ میں پاکستان کو ایک ارب بہتر کروڑ ڈالر موصول ہوئے۔ پہلے چار مہینوں میں آئی ایم ایف سے ملنے والے ایک ارب ڈالر اس کے علاوہ ہیں۔ جولائی تا اکتوبر مجموعی طور پر دو ارب بہتر کروڑ ڈالر کی بیرونی مالی معاونت ملی۔ پاکستان کو اس دوران مختلف ممالک سے پچیس کروڑ اٹھانوے لاکھ ڈالر حاصل ہوئے۔ دیگر عالمی مالیاتی اداروں نے بہتر کروڑ ڈالر سے زائد رقم دی۔ پاکستان نے جولائی تا اکتوبر بیس کروڑ ڈالر کا کمرشل قرضہ بھی لیا۔ نیا پاکستان سرٹیفکیٹ میں چار ماہ کے دوران چون کروڑ اکیس لاکھ ڈالر کی سرمایہ کاری آئی۔ رواں مالی سال نو ارب ڈالر کے چینی اور سعودی ڈیپازٹس میں توسیع ملنے کا بھی امکان ہے۔

### بقیہ بقیہ جات 13

کہ احتجاج پی ٹی آئی کا نومئی کے بعد ایک اور بلنڈر ہے۔ گزشتہ روز نجی ٹی وی سے گفتگو کرتے ہوئے طلال چوہدری کا کہنا تھا کہ حکومت کا مذاکرات کا صرف ایک مقصد ہے کہ کوئی اور لاش نہ گرے۔ مسلم لیگ ن کے رہنما نے کہا کہ ملک کے مسائل پر پی ٹی آئی کی بے حسی ماضی میں بھی اسی طرح تھی، بانی پی ٹی آئی اپنی انا کو قومی مفادات سے بڑا سمجھتے ہیں۔ ان کا مزید کہنا تھا کہ بغاوت کامیاب نہیں ہونے دی جاسکتی، احتجاج کا اعلان ہمیشہ اسی وقت ہوتا ہے جب کوئی دوست ملک کا سربراہ پاکستان آیا ہوتا ہے۔

### بقیہ بقیہ جات 14

درخواست میں موقف اختیار کیا گیا ہے کہ آئین پاکستان میں ڈپٹی وزیراعظم کا کوئی عہدہ نہیں ہے، وزیراعظم شہباز شریف نے وزیر خزانہ اسحاق ڈار کو ڈپٹی وزیراعظم مقرر کیا، وزیراعظم نے آئین کے برعکس اسحاق ڈار کو ڈپٹی وزیراعظم مقرر کیا ہے۔ درخواست میں کہا گیا کہ ڈپٹی وزیراعظم پاکستان کے وزیراعظم کا نائب تصور کیا جاتا ہے، وزیراعظم کو اراکین قومی اسمبلی ووٹ کے ذریعے منتخب کرتے ہیں، اسحاق ڈار سینیٹر ہونے کی بنا پر ڈپٹی وزیراعظم نہیں بن سکتے۔ درخواست میں موقف اختیار کیا گیا کہ وزیر خزانہ اسحاق ڈار کو غیر آئینی طور پر ڈپٹی وزیراعظم کی مراعات دی گئیں، عدالت سے استدعا ہے کہ سینیٹر اسحاق ڈار کی ڈپٹی وزیراعظم کے عہدے پر تقرری کالعدم قرار دے اور فیصلے تک اسحاق ڈار کو ڈپٹی وزیراعظم کے عہدے پر کام سے روکنے کا حکم دے۔ واضح رہے کہ اپریل 2024 میں وزیراعظم شہباز شریف نے وزیر خارجہ اسحاق ڈار کو نائب وزیراعظم مقرر کیا تھا۔

### بقیہ بقیہ جات 15

کہ اسلام آباد میں پرامن احتجاج کرنے والے ہمارے سینکڑوں کارکن شہید کر دیے گئے، سیدھی گولیاں ماری گئیں، سینکڑوں کارکن زخمی ہیں جن کا ٹرک ابھی آرہا ہے، شہدا کا ٹرک بھی ابھی آرہا ہے، ہزاروں کارکن اس وقت گرفتار ہیں، آخر ہمارے راستے میں رکاوٹیں کیوں کھڑی کی گئیں، ہم پر تشدد نہ کیا جاتا تو ہمارے لوگ بھی جواب نہ دیتے۔ انہوں نے کہا کہ ہمارے پارٹی کے لیڈرز اور کارکنوں کو بیرحمانہ تشدد کا نشانہ بنایا گیا، یہاں تک کہ ہمارے ووٹرز کو بھی ہراساں کیا گیا، جب بھی ہم جلسہ کرنے کی اجازت مانگتے ہیں ہمیں اجازت نہیں دی جاتی، پرامن احتجاج کے لیے درخواستیں دیں تو کوئی جواب نہیں ملتا۔ علی امین گنڈاپور نے کہا کہ دھرنا ایک تحریک ہے جو جاری ہے اور عمران خان کو نہیں چھوڑو گے تو یہ دھرنا جاری رہے گا، یہ دھرنا عمران خان کے اختیار میں ہے، ضروری نہیں ہے کہ ہر وقت دھرنے کے اندر عوام موجود ہوں، انہوں نے ہمارے لوگوں کو گولیاں ماریں لیکن میں سلام پیش کرتا ہوں پی ٹی آئی کے ورکرز کو جنہوں نے ہر پولیس اور فورسز کے اہلکاروں کو جانے دیا، کیونکہ اہلکاروں کو بھی احساس ہے کہ ان سے غلط کام کروایا جارہا ہے، وہ ہمارے بھائی ہیں، ہم پرامن تھے۔ انہوں نے کہا کہ گرفتار کیے گئے کارکن ہمارے بچے ہیں، ہم انہیں رہا کروائیں گے، جیسے پہلے بھی رہا کروایا تھا، ہمارا پہلا سوال یہ ہے کہ گولیاں کیوں برسائی گئیں۔ انہوں نے کہا کہ مجھے وزیر اعلیٰ ہو کر انصاف نہیں ملتا تو عام آدمی کا کیا حال ہوتا ہوگا؟ پاکستانیو! سب سوچو، مجھے 9مئی کے مقدمے میں نامزد کر دیا جب کہ میری کوئی وڈیو یا تصویر تک کسی مقام پر نہیں ملی۔ وزیر اعلیٰ خیبر پختونخوا نے کہا کہ یہ اب وڈیو دکھائیں گے، میں دہرا رہا ہوں کہ مجھ پر یہ پرچہ نہیں ہے کہ میں کہاں تھا، بلکہ یہ پرچہ ہے کہ میں موجود تھا، ایک گھنٹے میں 5الگ الگ مقامات پر میں کیسے ہوسکتا ہوں؟ واضح کرتا ہوں کہ ہم پر تشدد نہ کیا جاتا تو ہم بھی جواب نہ دیتے۔ انہوں نے کہا کہ انہوں نے کچھ ناٹک کرنے والے میڈیا والے رکھے ہوئے ہیں، اس دوران کارکنوں نے سوشل میڈیا زندہ باد کے نعرے لگائے۔ علی امین گنڈاپور نے کارکنوں کو مخاطب کرتے ہوئے کہا کہ آپ لوگ جو جنگ لڑ رہے ہیں وہ ہماری آئندہ نسلوں کے لیے ہے، عمران خان ہمارے لیے جیل میں ہیں، ہم یہ قربانیاں دیتے رہیں گے۔

### بقیہ بقیہ جات 16

کے موقع پر وزیر اعلیٰ بلوچستان نے کہا کہ امن کے لیے جہاں فورس کی ضرورت ہوئی فورس استعمال کریں گے اور جہاں بات چیت کی ضرورت پڑی وہاں بات چیت کریں گے۔ اس موقع پر گورنر بلوچستان نے کہا کہ اس امن جرگے کا مقصد عوام کے مسائل سننا اور انکا جلد حل ہے جبکہ کور کمانڈر بلوچستان نے کہا کہ دل و جان سے لگے ہوئے ہیں کہ مادر وطن کے ایک ایک انچ کا دفاع کرے۔ گرینڈ جرگے میں گورنر بلوچستان جعفر مندوخیل، وزیر اعلیٰ بلوچستان میر سرفراز بگٹی، کمانڈر بلوچستان کور لیفٹیننٹ جنرل راحت نسیم احمد خان، آئی جی ایف سی (نارتھ) عابد مظہر، علاقہ عمائدین، اعلیٰ سول و عسکری حکام، خواتین اور مقامی لوگوں نے شرکت کی۔ جرگے میں شرکاء نے عمائدین اور خواتین سمیت مختلف طبقات کے نمائندوں سے ملاقات کی اور علاقے کے مسائل پوچھے۔ قبائلی عمائدین اور مشیران نے قانون نافذ کرنے والے اداروں کے امن کے قیام میں کلیدی کردار کو دل کی گہرائیوں سے سراہا اور علاقے کے امن کے لیے تمام اداروں کے ساتھ تعاون کا یقین دلایا۔ جرگے کے اختتام پر مقامی عمائدین نے حکومت اور افواج پاکستان کے تعاون پر اعتماد کا اظہار کیا۔

### بقیہ بقیہ جات 17

کا ایئر کوالٹی انڈیکس 305 ریکارڈ کیا گیا۔ ایئر کوالٹی انڈیکس کے مطابق دنیا کے آلودہ ترین شہروں میں بوسنیا کا شہر سراجیوو 315 ایئر کوالٹی انڈیکس کے ساتھ پہلے، لاہور 305انڈیکس کے ساتھ دوسرے، نئی دہلی 253 کے ساتھ تیسرے اور کراچی 220 کے ساتھ چوتھے نمبر پر ہے۔ واضح رہے کہ حکومت پنجاب نے شہر بھر کے تعلیمی ادارے اور تفریحی مقامات عوام کیلئے پہلے ہی کھول دیے ہیں جبکہ لاہور سمیت چار اضلاع میں تعمیراتی کام کی بھی اجازت دے دی گئی ہے۔ زگ زیگ ٹیکنالوجی پر بھٹے بھی کام کر سکیں گے، سرکاری و نجی دفاتر کو 100فیصد عملے کے ساتھ کام کی اجازت مل گئی ہے، ہیوی ٹریفک پیر سے جمعرات تک اضلاع میں داخل ہو سکے گی، جمعہ سے اتوار تک ہیوی ٹریفک کو داخلے کی اجازت نہیں ہوگی۔ دکانیں، شاپنگ مالز 8 بجے بند کرنے کا فیصلہ برقرار ہے، ریسٹورنٹس کا ان ڈور، آؤٹ ڈور ڈائننگ 10 بجے تک ہوگا، ہوڈ سسٹم نصب کیے بغیر باربی کیو کی اجازت نہیں ہوگی، ڈپٹی کمشنر لاہور سید موسیٰ رضا کے مطابق اسموگ ایس او پیز کی خلاف ورزی پر کارروائیوں کا سلسلہ جاری ہے۔

### بقیہ بقیہ جات 18

بیرسٹر دانیال چوہدری نے کہا ہے کہ سوشل میڈیا پر پی ٹی آئی کارکنوں کی ہلاکت پر پروپیگنڈا کیا جارہا ہے، پمز ہسپتال جا کر جھوٹی ویڈیو بنائی گئی، یہ پلان کر کے آئے تھے کہ انہیں لاشیں ملیں، حکومت اور امن قائم کرنے والے اداروں نے لاشیں نہ گرنے کو یقینی بنایا۔ ان خیالات کا اظہار انہوں نے بدھ کو یہاں نیشنل پریس کلب اسلام آباد میں پریس کانفرنس کرتے ہوئے کیا۔ بیرسٹر دانیال چوہدری نے کہا کہ ایک جتھے نے اسلام آباد پر حملہ کرنے کی کوشش کی، پی ٹی آئی کا مقصد بہتری کی طرف چلتی معیشت کو سبوتاژ کرنا تھا، پی ٹی آئی کارکنوں کی اموات کا جھوٹا پروپیگنڈا کر رہی ہے، گولیوں سے کوئی ہلاکت نہیں ہوئی۔ بیرسٹر دانیال چوہدری نے کہا کہ یہ لوگ پلان کر کے آئے ہوئے تھے کہ ان کو لاشیں ملیں، حکومت نے تمام چیزوں کو بہت اچھے طریقے سے ہینڈل کیا، پی ٹی آئی کے لوگوں کے پاس اسلحہ موجود تھا، پی ٹی آئی ورکرز علی امین گنڈاپور، بشریٰ بی بی کے کہنے پر فائرنگ کرتے رہے، پی ٹی آئی مظاہرین نے پولیس اہلکاروں پر حملہ کیا، سکیورٹی کے 6 اہلکاروں کی شہادتیں ہوئیں۔ انہوں نے کہا کہ پولیس کی جانب سیرات کو جتنے بھی آپریشن کئے گئے وہ بغیر اسلحہ کے تھے، یہ چاہتے تھے کہ عوام کی لاشوں پر سیاست کریں، ان کی لاشوں کی سیاست کامیاب نہیں ہونے دی۔ بیرسٹر دانیال چوہدری نے کہا کہ مختلف مقامات سے 900 کے لگ بھگ افراد کو گرفتار کیا گیا ہے، ان میں سے بہت سے اشتہاری اور جرائم میں مطلوب تھے۔ انہوں نے کہا کہ 37افغان شہری پکڑے گئے جن کو انتشار پھیلانے، براہ راست فائرنگ کرنے کیلئے لایا گیا، افغان شہریوں سے آنسو گیس کے شیل ملے جو خیبر پختونخوا حکومت کی ملکیت تھے، افغانیوں کے پاس ایسا اسلحہ ملا جو خیبر پختونخوا حکومت کا تھا، یہ وہی اسلحہ ہے جس سے یہ براہ راست فائرنگ کرتے رہے، لوگوں کو زخمی کیا اور جانیں بھی لیں ،لگ بھگ 100 کے قریب کیمروں اور پولیس کی 13بڑی گاڑیوں کو جلایا گیا۔ ان کا کہنا تھا کہ ہم نے بارہا سمجھایا کہ اس کو 9 مئی نہ بنائیں، 26 اور 27 نومبر کا دن عوام کو یاد رہے گا، چیزیں آج بہتری کی طرف جارہی ہیں، یہ پاکستان کے خلاف انٹرنیشنل پلیٹ فارم کو استعمال کرتے ہیں۔ بیرسٹر دانیال کا کہنا تھا کہ ہم نے کہا تھا کہ آئیں بیٹھ کر احتجاج پر بات کریں، پرامن احتجاج سب کا حق ہے، لوگوں کی جانیں لینے کا حق کسی سیاسی جماعت کو نہیں، لوگوں کے پیٹ پر گولیاں ماری گئی ہیں، لانگ مارچ کے چکر میں پتہ نہیں کتنے سمگلرز آئے، رات کو گرینڈ آپریشن کیا گیا، اس میں بڑی چیزیں سامنے آئیں، رات جو افغان شہری پکڑے گئے اس پر وزیر داخلہ جلد پالیسی دیں گے۔ بیرسٹر دانیال نے کہا کہ ہمیں پتہ ہے کہ اب یہ اپنی پریس کانفرنس میں مزید جھوٹے الزامات لگائیں گے، علی امین گنڈاپور اور بشریٰ بی بی لوگوں کی جانوں کو ادھر بیچنے آئے تھے، گرفتار مظاہرین بیان دے رہے ہیں کہ ہمیں پیسے دے کر انتشار پھیلانے کیلئے لایا گیا، آئندہ دنوں میں ان کے خلاف سخت سے سخت کارروائی ہوگی۔

### بقیہ بقیہ جات 19

اعلان کیا ہے۔ ترجمان سوئی ناردرن کے مطابق کوکنگ آورز میں گنجان آباد اور بیٹیل کے علاقوں میں بھی گیس فراہم کی جائے گی، سوئی ناردرن صارفین کو گیس کی مسلسل فراہمی کو یقینی بنا رہا ہے۔ ترجمان نے کہا کہ سوئی ناردرن کی ایمرجنسی ٹیمیں صارفین کو گیس کی مسلسل فراہمی یقینی بنانے کیلئے سرگرم عمل ہیں۔

### بقیہ بقیہ جات 20

انہوں نے کہا کہ بشریٰ بی بی نے عوام کو مروانے کی کوشش کی، بانی پی ٹی آئی کو لیے بغیر نہیں جاؤں گی، مگر آپریشن شروع ہوتے ہی بشریٰ بی بی فرار ہو گئیں۔ وزیر اطلاعات سندھ نے کہا کہ وفاقی وزیر داخلہ نے پی ٹی آئی کی لاشوں کی خواہش پوری نہیں ہونے دی، اہم موقع پر احتجاج کی کال دینا اچھی روایت نہیں۔ شرجیل میمن نے کہا کہ ان کے بچے سکون کی زندگی گزار رہے ہیں اور عوام کے بچوں کو سامنے لاتے ہیں، احتجاج کے دوران رینجرز اہلکار شہید ہوئے، وفاقی حکومت نے صبر سے کام لیا۔ پیپلز پارٹی کے رہنما نے کہا کہ احتجاج کا مقصد یہ نہیں کہ گن پوائنٹ پر ریاست کو یرغمال بنایا جائے، یہ نہیں ہوسکتا عدالتوں سے ریلیف لینے کے بجائے آپ حکومت کی رٹ کو چیلنج کریں۔ شرجیل میمن نے کہا کہ ہم نے بھی عدالتوں کا سامنا کیا، آپ بھی کریں اور عدالتوں سے ریلیف لے لیں، لانگ مارچ ہم نے بھی کیے لیکن ایک گملا نہیں ٹوٹا۔ انہوں نے کہا کہ آپریشن شروع ہوا تو سب سے پہلے بشریٰ بی بی اور علی امین گنڈاپور فرار ہوئے، کون سے ملک میں پولیس اور رینجرز پر حملہ کیا جاتا ہے، جن لوگوں نے ڈنڈے، بندوق، پتھر اٹھائے ہوئے تھے ان کے خلاف قانون کے مطابق کارروائی کی جائے۔ شرجیل میمن نے کہا کہ افغانی شہری دھرنے میں موجود تھے، کون سے ملک میں غیر ملکیوں کو دھرنے میں استعمال کیا جاتا ہے، الیکشن کمیشن کا فیصلہ پڑھ لیں پی ٹی آئی کو اسرائیل اور بھارت سے فنڈنگ ہوئی۔ صوبائی وزیر نے کہا کہ احتجاج میں خیبر پختون خوا حکومت کی مشینری استعمال ہوئی، پی ٹی آئی لاشوں کی سیاست کرنا چاہتی تھی، وفاقی حکومت نے پی ٹی آئی کی خواہش پوری نہیں ہونے دی۔

### بقیہ بقیہ جات 21

موٹروے حکام کا کہنا ہے کہ موٹروے ایم 2اسلام آباد تا لاہور کھول دی گئی۔ حکام نے کہا کہ لاہور سیالکوٹ موٹر وے بھی ٹریفک کے لیے کھول دی گئی۔ موٹروے حکام کا کہنا ہے کہ ایم 3، ایم 4اور ایم 5موٹرویز کو بھی کھول دیا گیا ہے۔ دوسری جانب ڈپٹی کمشنر اسلام آباد عرفان میمن نے تمام اسسٹنٹ کمشنرز کو بند راستے کھولنے کی ہدایت کر دی۔ عرفان میمن نے ہدایت کی ہے کہ تمام بند راستے فوری کھولے جائیں، تمام شاہراہوں پر صفائی کے انتظامات بھی یقینی بنائے جائیں۔

### بقیہ بقیہ جات 22

کی گئی، دہشت گردی اور املاک کو نقصان پہنچانا احتجاج نہیں ہے، جس طرح لوگ آئے انہیں مظاہرین نہیں دہشت گرد کہا جائے گا۔ آئی جی اسلام آباد نے کہا کہ دہشت گرد احتجاج میں آتشیں اسلحہ استعمال کر رہے تھے، پولیس اور رینجرز پر حملے کیے گئے۔ علی ناصر رضوی نے کہا کہ سب کو احتجاج کرنے کا حق ہے مگر احتجاج اور دہشت گردی میں فرق ہے، احتجاج کی آڑ میں دہشت گرد کارروائی برداشت نہیں کریں گے۔ اس موقع پر چیف کمشنر اسلام آباد محمد علی رندھاوا نے کہا کہ کسی بھی غیر ملکی کو اسلام آباد کا امن تباہ کرنے کی اجازت نہیں دیں گے، پکڑے گئے مظاہرین میں افغان شہری بھی شامل تھے۔ انہوں نے کہا کہ قانون نافذ کرنے والے اداروں نے ریاست کی عملداری بحال کرنے کے لیے کردار ادا کیا، کسی کو قانون ہاتھ میں لینے کی اجازت نہیں دیں گے۔ چیف کمشنر نے کہا کہ اسلام آباد میں تمام سرگرمیاں معمول کے مطابق جاری ہیں، اسلام آباد کے تمام روٹس کلیئر ہیں، قانون نافذ کرنے والے اداروں نے ریاست کی عملداری بحال کرنے کے لیے کردار ادا کیا۔ انہوں نے کہا کہ ہائی کورٹ کے حکم پر سنگجانی میں دھرنے کی اجازت دی گئی تھی مگر شرپسند بلیو ایریا اور ریڈ زون میں آنے کے لیے بضد تھے، اسلام آباد کی خوبصورتی اور گرین بیلٹس کو تباہ کیا گیا۔

### بقیہ بقیہ جات 23

کی اجازت دیتا ہے تشدد کی نہیں۔ ڈاکٹر خالد مقبول صدیقی نے حیدرآباد انسٹی ٹیوٹ آف ٹیکنالوجی اینڈ مینجمنٹ سائنسز کی افتتاحی تقریب کرتے ہوئے کہا کہ احتجاج پرامن تھا تو ہونے دینا تھا، شرانگیزی کا تھا تو روکنا چاہیے، مذاکرات شروع ہی نہیں ہوئے تو کامیاب کیسے ہوتے، خفیہ ہاتھ تو ابھی تک سامنے نہیں آیا۔ انہوں نے کہا کہ آج ہم ایک تاریخی وقت پر کھڑے ہیں اور جمع ہیں، حیدرآباد متحدہ پاکستان کا چوتھا بڑا شہر تھا، یہاں پر یونیورسٹی ایک حق تھا مطالبہ نہیں ہونا چاہیے تھا، یہ خواب اور مطالبہ میری عمر سے پہلے کا ہے۔ خالد مقبول صدیقی نے کہا کہ آج ہم حیدرآباد کے اندر ایک یونیورسٹی کا قیام ہوگیا، مکالمہ کے امکانات ختم نہیں کرنے چاہیے تھے، نیٹ بند ہونے سے کروڑوں کا سرمایہ آنا چاہیے تھا وہ نہیں آیا، بائیو ٹیکنالوجی ہر چیز کو تبدیل کر دے گی۔ انہوں نے کہا کہ آج کے دور کا اہم معاملہ جواب دینے کا نہیں بلکہ سوال کرنا ہے، تعلیم حق ہے، خیرات نہیں، ہم نے یہ حق لیا ہے، یہ حق ہم نے اپنے بچوں اور بچیوں کے لیے لیا ہے، نصیب بدلنے کے لیے ہمیشہ عام لوگ کھڑے ہوئے ہیں۔

### بقیہ بقیہ جات 24

مقام نے کہا ہے کہ وزیر اعلیٰ کے پی نے دوسری بار بھاگ کر نہ صرف پٹھانوں کی توہین کی ہے بلکہ بزدلی کی نئی تاریخ رقم کر دی ہے، جانی و مالی نقصان کا بشریٰ بی بی اور علی امین سے حساب لیا جائے گا۔ امیر مقام نے پی ٹی آئی کے احتجاج اور بھاگنے پر ردعمل میں کہا کہ علی امین اور بشریٰ نیازی کی دلیری حیران کن ہے کہ رات کی تاریکی میں کس طرح کارکنوں کو چھوڑ کر بھاگ کر اگلی صبح پھر سے پریس کانفرنس کر رہے ہیں۔ انہوں نے کہا کہ دوسری دفعہ بھاگ کر پٹھانوں کی توہین کی اور بزدلی کی نئی تاریخ رقم کی، جانی و مالی نقصان کا بشریٰ بی بی اور علی امین سے حساب لیا جائے گا، یہ بتادیں کس طرح کارکنان کو ایسے چھوڑ کر پیرنی سمیت بھاگ کر مانسہرہ جا پہنچے؟ امیر مقام نے کہا کہ میں نے پہلے کہا تھا کہ یہ فائنل کال نہیں بلکہ "مس کال" ہے، ان لوگوں کا ایجنڈا خون بہانا تھا جو پورا نہیں ہونے دیا گیا، یہ کوئی پارٹی نہیں بلکہ ایک گروہ ہے جو ملک کو غیر مستحکم کرنے کے ایجنڈے پر کام کر رہا ہے۔ امیر مقام نے کہا کہ علی امین گنڈاپور موقع سے فرار اور اب جھوٹے دعوے کر رہے ہیں، ملک کے امن کو سبوتاژ کرنے کی منصوبہ بندی کی گئی تھی، صوبائی حکومت کے وسائل کا بے دریغ استعمال صوبے کے عوام کے ساتھ زیادتی ہے۔ امیر مقام نے کہا کہ انہوں نے وسائل عوام کی فلاح و بہبود پر استعمال کرنے کے بجائے وفاق پر حملہ کیا، وفاق پر بار بار حملہ کرنا انتہائی قابل مذمت ہے۔

### بقیہ بقیہ جات 25

مطابق وفاقی دارالحکومت کے تین اسپتالوں میں 10 جاں بحق افراد اور 71 زخمی لائے گئے۔ پی ٹی آئی احتجاج کے دوران سکیورٹی فورسز کے ساتھ جھڑپ میں 6 سول اور 4 سکیورٹی فورسز کے اہلکار جاں بحق ہوئے۔ پمز، پولی کلینک اور سی ڈی اے اسپتال میں کل 44 سول زخمی افراد لائے گئے ہیں جبکہ 27 سکیورٹی فورسز کے زخمی اہلکار لائے گئے ہیں۔ سی ڈی اے اسپتال میں 2 سول زخمی افراد لائے گئے جن میں ایک آنسو گیس شیل سے زخمی ہوا اور ایک کو کندھے میں گولی لگی۔ پمز اسپتال میں 27 پولیس اہلکار اور 14 سول زخمی افراد لائے گئے ہیں جبکہ اسپتال لائے گئے 7 جاں بحق افراد میں سے 4 سکیورٹی اہلکار اور 3 سول افراد شامل ہیں۔ پولی کلینک میں 3 جاں بحق اور 28 سول افراد زخمی حالت میں لائے گئے۔

### بقیہ بقیہ جات 26

سابق وزیر اعلیٰ پرویز الٰہی سمیت دیگر کے خلاف پنجاب اسمبلی میں غیر قانونی بھرتی کیس کی سماعت اینٹی کرپشن عدالت میں ہوئی، جس میں پرویز الٰہی کی جانب سے پیش نہ ہونے کا فیصلہ کرتے ہوئے حاضری معافی کی درخواست جمع کروائی گئی ہے۔ عدالت میں دائر درخواست میں بتایا گیا ہے کہ پرویز الٰہی کی طبیعت ناساز ہے۔ جیل میں گرنے کی وجہ سے پرویز الٰہی کی پسلیاں ٹوٹ گئی تھیں اور وہ پوری طرح صحت یاب نہیں ہو سکے۔ ڈاکٹر نے انہیں آرام کرنے کا مشورہ دیا ہے۔ درخواست میں استدعا کی گئی ہے کہ عدالت ایک روزہ حاضری معافی کی درخواست منظور کرے۔

### بقیہ بقیہ جات 27

والے اداروں کی شیلنگ سے کئی مظاہرین کی اموات ہوئی ہیں۔ مظاہرین کی اموات کی خبروں میں کوئی صداقت نہیں، اپنی ناکامیوں اور کوتاہیوں کو چھپانے کے لیے ایک بار پھر من گھڑت اور جھوٹا پروپیگنڈا کیا جا رہا ہے۔ سیکیورٹی ذرائع نے واضح کیا کہ رات گئے پولیس اور رینجرز کے آپریشن میں کسی قسم کے آتشی اسلحے کا استعمال نہیں کیا گیا۔

### بقیہ بقیہ جات 28

بھی فرد جرم عائد نہیں ہوسکی۔ لاہور کی اینٹی کرپشن کورٹ کے جج سردار محمد اقبال ڈوگر نے پنجاب اسمبلی میں غیر قانونی بھرتیوں کے کیس پر سماعت کی۔ پرویز الٰہی کی جانب سے پیش نہ ہونے کا فیصلہ کرتے ہوئے حاضری معافی کی درخواست جمع کروائی گئی۔ عدالت میں دائر درخواست میں بتایا گیا کہ پرویز الٰہی کی طبیعت ناساز ہے۔ جیل میں گرنے کی وجہ سے پرویز الٰہی کی پسلیاں ٹوٹ گئی تھیں اور وہ پوری طرح صحت یاب نہیں ہو سکے۔ ڈاکٹر نے انہیں آرام کرنے کا مشورہ دیا ہے۔ درخواست میں استدعا کی گئی ہے کہ عدالت ایک روزہ حاضری معافی کی درخواست منظور کرے۔ ، عدالت نے پرویز الٰہی کی پیشی سے استثنٰی کی ایک روزہ درخواست منظور کر لی۔ پرویز الٰہی اور دیگر ملزمان پر فرد جرم عائد نہیں ہوسکی، عدالت نے مقدمے پر سماعت 11دسمبر تک ملتوی کر دی۔

### بقیہ بقیہ جات 29

راشد کی بعداز گرفتاری ضمانت پر سماعت 10دسمبر تک ملتوی کر دی گئی۔ انسداد دہشتگردی عدالت کے جج منظر علی گل نے دو مقدمات میں بعداز گرفتاری ضمانت کی درخواست پر سماعت کی، ڈاکٹر یاسمین راشد کے وکیل برہان معظم ملک ایڈووکیٹ پیش نہیں ہوئے۔ معاون وکیل نے عدالت سے استدعا کی کہ سینئر وکیل برہان معظم ملک راستے بند ہونے کی وجہ سے پیش نہیں ہوئے ، دلائل کیلئے مہلت دی جائے۔ عدالت نے وکیل کو ضمانتوں کو دلائل مکمل کرنے کی ہدایت کرتے ہوئے سماعت 10 دسمبر تک ملتوی کر دی۔ یاسمین راشد نے جناح ہاؤس کے قریب چوک میں پولیس کی گاڑیاں کے دو مقدمات میں ضمانت دائر کر رکھی ہے، مقدمات میں بغاوت اور عوام کو فسادات پر اکسانے کی دفعات شامل ہیں۔

### بقیہ بقیہ جات 30

انٹرچینج کیقریب پولیس کانسٹیبل کے جاں بحق ہونے کا مقدمہ بانی پی ٹی آئی عمران خان سمیت دیگر پارٹی رہنماؤں کے خلاف درج کر لیا گیا۔ مقدمے میں بانی پی ٹی آئی عمران خان، عمر امین گنڈاپور، سالار خان کاکڑ اور شاہد خٹک کو ملزم نامزد کیا گیا ہے جب کہ مقدمے میں انسداد دہشتگردی ایکٹ سمیت 14 دفعات شامل کی گئی ہیں۔ ایف آئی آر کے مطابق بانی پی ٹی آئی اور قیادت کی مجرمانہ سازش کے تحت ملزمان نے پولیس افسران اور اہلکاروں پر ڈنڈوں اور پتھروں سے حملہ کیا، ملزمان کی شیلنگ کے باعث پولیس منتشر ہوئی۔ ایف آئی آر میں کہا گیا ہے کہ ملزمان نے کانسٹیبل مبشر حسن کو زخمی کیا اور اغوا کر کے لے گئے، بعد میں ہکلہ پل کے نیچے پھینک کر فرار ہوگئے جس کے بعد کانسٹیبل مبشر حسن کو اسپتال منتقل کیا گیا لیکن وہ جانبر نہ ہوسکے۔ واضح رہے کہ ہکلہ انٹرچینج کے قریب مبینہ طور پر تحریک انصاف کے کارکنوں کے تشدد سے جاں بحق پولیس کانسٹیبل مبشر کا تعلق مظفرگڑھ سے تھا، 46 سالہ مبشر کے 2 بیٹوں سمیت 3 بچے ہیں۔

### بقیہ بقیہ جات 31

آئے تھے، 2014ء میں بھی ڈی چوک قبریں کھودنے آئے تھے اور 2024 میں رینجرز اور پولیس کو شہید کر کے بھاگ گئے ہیں۔ مریم اورنگزیب نے کہا کہ پولیس اور رینجرز کی شہادتوں کے ذمہ دار عمران خان، بشریٰ بی بی اور گنڈاپور ہیں۔ سر پہ جو کفن باندھ کے آنے کا نعرہ لگا کر آئے تھے پولیس اور رینجرز کو شہید کر کے بھاگ گئے، کوئی پاکستانی ایسا نہیں کر سکتا۔ سینئر صوبائی وزیر نے کہا کہ کرائے کے دہشت گرد اسلحہ لا کر ملک کو آگ لگا کر بلٹ پروف گاڑی میں بھاگ گئے، جو تین دن عوام نے دہشت گردی دیکھی وہ ہے پی ٹی آئی۔ یہ پی ٹی آئی سیاسی جماعت نہیں ہنڈرڈ کرمنلز کا گروہ ہے۔ عمران خان کا انقلاب دم دبا کر بھاگ گیا۔

### بقیہ بقیہ جات 32

پی ٹی آئی ورکرز ڈی چوک جانے پر بضد تھے۔ شیر افضل مروت کا کہنا تھا کہ ہم احتجاج کرنے گئے تھے، گولیوں کا ہمارے پاس کیا علاج ہے؟ انہوں نے دعویٰ کیا کہ بیگناہ نوجوانوں کو شہید کیا گیا، احتجاج میں ہمارے 12 کارکن شہید ہوئے۔

### بقیہ بقیہ جات 33

بھرتی افسران و ملازمین کو پنشن کی سہولت میسر نہیں ہو گی۔ ذرائع نے بتایا کہ پیکیج کے تحت دیگر تمام سرکاری مراعات بھی نہیں دی جائے گی، افسران و ملازمین کو پیٹرول، گاڑی کی سرکاری سہولت فراہم نہیں کی جا سکے گی، افسران و ملازمین کو لم سم پیکیج پر بھرتی کر کے سٹاف کی قلت کو پورا کیا جائے گا۔ کمپنیوں کے بورڈ آف ڈائریکٹرز بھرتی کے عمل کی مکمل مانیٹرنگ کریں گے، افسران و ملازمین کی بھرتی میں امتحان کیلئے ٹیسٹنگ کمپنی کی خدمات لی جائیں گی۔ ایس ڈی او، لائن سپرنٹنڈنٹس سمیت دیگر ملازمین کی بھرتی کی جا سکے گی۔

### بقیہ بقیہ جات 34

تقاضا ہے۔ محکمہ معدنیات کا مستقبل ڈیجیٹائزیشن اور انفارمیشن ٹیکنالوجی میں ہے۔ جدید ٹیکنالوجی سے بہت سے مسائل پر قابو پایا جاسکتا ہے۔ سیکرٹری معدنیات پنجاب پرویز اقبال اور دیگر افسران کی اجلاس میں شرکت۔ سیکرٹری معدنیات نے کہا کہا تمام مائنز کی آن لائن مونیٹرنگ کے لیے محکمہ مختلف اقدامات اٹھا رہا ہے۔

### بقیہ بقیہ جات 35

دشمنی کرنے والی سیاسی جماعت کو راہ راست پر لایا جائے تا کہ ملکی معیشت اپنے پاؤں پر کھڑی ہوسکے۔

### بقیہ بقیہ جات 36

ہے جن سے لاکھوں گھروں کو روزگار ملتا ہے۔ تاجر خوشحال ہونے اور بازار مارکیٹیں اور تجارتی مراکز کے چلنے سے ملک میں خوشحالی آئے گی غربت مہنگائی میں کمی آئے گی۔

### بقیہ بقیہ جات 37

وزیر چودھری شافع کی وزارت کا کیمپ آفس قائم کیا جائے گا مسلم لیگ کے مرکزی چیف آرگنائزر ڈاکٹر امجد چودھری کا کہنا تھا کہ ملکی معیشت کی بہتری کیلئے ملک میں جاری سیاسی عدم استحکام کا خاتمہ بہت ضروری ہے ملک کو ترقی کی راہ پر گامزن کرنے کیلئے پارٹی قائد چودھری شجاعت حسین کے وژن پر عمل کرنا ہوگا

### بقیہ بقیہ جات 38

2023 کے دوران ان ممالک کو 66.38 ملین ڈالر مالیت کی برآمدات کی گئی تھیں۔ رپورٹ کے مطابق گزشتہ مالی سال کے مقابلہ میں جاری مالی سال کے ابتدائی چار ماہ کے دوران وسطی ایشیاء کے پانچ ممالک کو کی جانے والی ملکی برآمدات میں ایک فیصد سے زیادہ کا اضافہ ریکارڈ کیا گیا ہے۔

### بقیہ بقیہ جات 39

میں سے 2ہزار 456 کو ورثا کے حوالے کر دیا گیا، اغوا کے 214 کیسز کی ایف آئی آرز درج کروائی گئیں اور 221 کا تاحال فیڈ بیک نہ مل سکا۔ ترجمان کے مطابق بچوں سے زیادتی کے 2ہزار 592 کیسز موصول ہوئے، جن میں سے 1ہزار 267 میں ایف آئی آرز درج کروائی گئیں، زیادتی کے کیسز میں 623 ملزمان کو گرفتار کیا گیا اور 592 بچوں کے چالان جمع کروائے گئے۔ 4ماہ میں 2ہزار 695 بچے ملنے کے کیسز موصول ہوئے جن میں سے 2ہزار 611 کو اپنوں ملوا دیا گیا، 4 8 بچوں کے ورثا کی تلاش جاری، جن میں سے 44 بچے ایدھی سنٹر، 18 چائلڈ پروٹیکشن بیورو، دارلامان میں 7، یتیم خانوں میں 6 اور 9 کو دیگر مقامات میں رکھا گیا ہے۔ ترجمان سیف سٹیز نے کہا کہ سیف سٹی کے سوشل میڈیا پلیٹ فارمز پر بچوں کی گمشدگی سے متعلق آگاہی مہم بھی چلائی گئی، شہری کسی بھی گمشدہ بالاوارث بچے کی اطلاع 15 پر کال کر کے 3 دبا کر ورچوئل سنٹر فار چائلڈ سیفٹی میں دیں۔

### بقیہ بقیہ جات 40

کردار ادا کر رہی ہے۔ بزنس کمیونٹی کے حقوق کے تحفظ کیلئے ہماری تمام کاوشیں اور صلاحیتیں وقف ہیں ۔ پیاف پاینئرز اور پروگریسو الائنس کی لاہور بھر کی مارکیٹوں صنعتی حلقوں اور بازاروں میں مقبولیت روز روشن کی طرح عیاں ہو چکی ہے۔ اس محبت اعتماد اور عزت کی ہمیشہ لاج رکھیں گے۔

### بقیہ بقیہ جات 41

گھنٹے مریضوں کے علاج پر مامور ہیں۔ شہر کے نامور اور تجربہ کار کنسلٹنٹ ثریا عظیم ہسپتال میں 200 روپے کی پرچی پر اپنی خدمات سرانجام دے رہے ہیں جو شہر کے پرائیویٹ ہسپتالوں کے نسبت نہ ہونے کے برابر ہیں۔ ان خیالات کا اظہار انہوں نے ثریا عظیم ہسپتال میں دو روزہ فری میڈیکل کیمپ کے افتتاح کے موقع پر میڈیا کے نمائندوں سے گفتگو کرتے ہوئے کیا۔ ضیاء الدین انصاری ایڈووکیٹ نے مزید کہا کہ ثریا عظیم ہسپتال میں دو روزہ فری میڈیکل کیمپ کے کامیاب انعقاد پر ایم ایس ڈاکٹر فود رانا اور ان کی پوری ٹیم کو مبارکباد پیش کرتا ہوں جنہوں نے غریبوں اور مستحق افراد کیلئے آج کے کیمپ کا انعقاد کیا کیمپ میں مفت چیک اپ، مفت ادویات، ای سی جی، یورک ایسڈ، کیلشیم، وٹامن ڈی اور مفت ٹیسٹ کیے جائیں گے کیمپ میں مریضوں میں مفت چیک اپ، مفت ادویات، ای سی جی، یورک ایسڈ، کیلشیم، وٹامن ڈی اور مفت ٹیسٹ 200 زائد مریضوں کو فراہم کیں گئیں ہیں۔

### بقیہ بقیہ جات 42

کے آفس بینک شاپ پر مستحق خواتین کے لئے بی آئی ایس پی کے سروے کیمپ کے موقع پر میڈیا سے گفتگو کرتے ہوئے کیا۔ اس موقع پر ڈاکٹر جاوید حاکم نے صداقت شیروانی و دیگر کو اپنے آفس وزٹ پر خوش آمدید کہا اور بتایا کہ بی بی شہید کا نام ہمارے لئے بہت مقدس ہے پارٹی کے چیئرمین بلاول بھٹو زرداری کی ہدایات ہیں کہ بینظیر انکم سپورٹ پروگرام کی مستحق خواتین کو ان کا پورا حق عزت و احترام کے ساتھ ملنا چاہیے میڈیا نمائندگان سے گفتگو کرتے ہوئے ڈاکٹر جاوید حاکم نے کہا کہ بینظیر انکم سپورٹ پروگرام مستحق گھرانوں کے افراد کو ہنرمندی کی تعلیم کو یقینی بناتے ہوئے انہیں غربت سے باہر نکالنے کیلئے کوشاں ہے، مزید بے شمار سہولیات اس میں شامل ہیں تمام مستحق خواتین بی آئی ایس پی سروے کروانا ضروری تھا کیمپ میں سینکڑوں خواتین کا اندراج کیا گیا۔

### بقیہ بقیہ جات 43

ہوئی ہے، حکومتی پالیسیوں کے نفاذ پر شرپسندوں کی کمر ٹوٹ گئی، عوام نے شرپسندوں کا بیانیہ مسترد کر دیا۔ ملک میں بے امنی پھیلانے والوں کے عزائم خاک میں ملا دیئے گئے۔ ڈاکٹر نوید الٰہی نے اپنے تجزیے میں بتایا کہ گزشتہ ہفتے کے دوران مختلف ڈومینز میں ہونے والی پیش رفت ہوئی ہے ، جس پر کئی طرح کی کامیابیاں سمیت کر ملکی ترقی کی راہیں استوار ہوئی ہیں۔ ڈاکٹر نوید الٰہی نے کہا کہ پاکستان میں درپیش چیلنجز سے نمٹنے کی بہت اعلیٰ پالیسی رہی۔ بلوچستان میں بڑھتے ہوئے فوجی آپریشن کو بروقت موثر بنانا اہم رہا، متحرک اقدامات اور سماجی و اقتصادی کامیابیوں کے امتزاج سے مداخلتوں کے اثرات ختم ہوئے۔ مجرمانہ سرگرمیوں میں ملوث سماج دشمن عناصر کے خلاف بہترین کارکردگی رہی۔ نیشنل کاؤنٹر ٹیررازم اتھارٹی (نیکٹا) نے بھی اہم کردار ادا کیا ہے۔ شہری مدد اور نگرانی فراہم کرنے میں بھی کردار نبھایا گیا، آپریشنز کے دوران فورسز کا بھی نقصان ہوا ہے۔ خیبر پختونخوا (کے پی) کے کچھ حصوں میں اور فرقہ وارانہ تشدد سے نمٹنے کی حکمت عملی اختیار کی گئی۔ کرم کے حالات کی بھرپور مانیٹرنگ کرتے ہوئے اسکے پائیدار حل کی ضرورت ہے، جس کے لئے اب فوری کام کرنا ہوگا۔ حالات نے مربوط، ٹیکنالوجی کی فوری ضرورت کو اجاگر کیا۔ انسداد دہشت گردی کے (CT) آپریشنز بھی ضروری تھے۔ اسکے ساتھ معاشی ترقی کیلئے کئی اہم مواقع بھی میسر آئے۔ گوادر بین الاقوامی ہوائی اڈہ اقتصادیات کا سنگ بنیاد ہے۔ چین پاکستان اقتصادی راہداری (CPEC) کے تحت ترقی، ابھی تک اس کی صلاحیت سیکیورٹی چیلنجوں اور کمزوروں کی وجہ سے رکاوٹ ہے۔ اسے دور کرنا ہوگا۔ مارکیٹنگ کی حکمت عملی. گورننس کو مضبوط کرنا اور فروغ دینا جامع ترقی اپنی پوری صلاحیت کو کھول سکتی ہے۔ دریں اثنا، کے پی میں بڑھتی ہوئی عسکریت پسندی میں خطرات کی نشاندہی کرتا ہے۔ کے پی سے ہونیوالی یلغار کو بھی روکنا ہوگا۔ پاکستان کے سیکیورٹی فریم ورک میں بہتری کی ضرورت ہے۔ انٹیلی جنس کوآرڈینیشن، اعلیٰ درجے کی نگرانی، اور شورش کا مؤثر طریقے سے مقابلہ کرنے کے لیے کمیونٹی کی شمولیت ضروری ہے۔ بیلاروسی صدر کا دورہ دوطرفہ تجارت اور سرمایہ کاری کو مضبوط بنانے کے مواقع پیش کرتا ہے، خاص طور پر آئی ٹی، مشینری اور زراعت جیسے شعبوں میں۔ بیلاروس کی روس سے قربت بھی پاکستان کو ایک ممکنہ چینل فراہم کرتی ہے۔ جاری اسرائیلی جارحیت کے درمیان غزہ میں امن کی وکالت، جس کی عالمی مذمت جاری ہے۔ جب کہ معیشت صحیح راستے پر ہے، جاری سیاسی احتجاج، خاص طور پر کے پی سے نکلنے والے، کو کمزور کر رہے ہیں۔ ماحول اس کے علاوہ سوشل میڈیا کے غلط استعمال پر معقول حد تک روک لگانے کی ضرورت ہے۔ موسمیاتی لچک کے اقدامات، جیسے ایشیائی ترقیاتی بینک (ADB) کی تعلیمی حکمت عملی اور پاکستان کا ماحولیاتی نظام۔ پر مبنی موافقت کے منصوبے، جو امید افزا حل پیش کرتے ہیں۔ ماحولیاتی چیلنجز. تاہم، پھانسی کے فرق، خاص طور پر فنڈنگ اور اسٹیک ہولڈر کوآرڈینیشن میں، اہم رہیں رکاوٹیں اس کے علاوہ، نئی توانائی کا بروقت تعارف وہیکل (NEV) پالیسی اس کے نفاذ کے باوجود پیش رفت کا اشارہ دیتی ہے۔ مقامی آٹو انڈسٹری کی طرف سے اٹھائے گئے خدشات کو دور کرنا چاہیے۔ نیشنل ایکشن پلان پر عملدرآمد سے اب بلوچستان کے حالات بہتر بنائے جاسکیں گے۔

### بقیہ بقیہ جات 44

آ گئی ہے، پی ٹی آئی نے ثابت کیا ہے کہ وہ سیاسی نہیں بلکہ دہشتگرد جماعت ہے اور اس کی سرگرمیوں کے آگے بند باندھنا ناگزیر ہو چکا ہے۔ اپنے بیان میں سیف الملوک کھوکھر نے کہا کہ نام نہاد سیاسی ٹولہ اپنی سیاست کو بچانے کے لئے جس نہج تک چلا گیا ہے پوری قوم کو اس پر سخت تشویش ہے، پی ٹی آئی بند گلی میں داخل ہو چکی ہے اور انتشار کے ذریعے محفوظ راستہ چاہتی ہے ۔ انہوں نے کہا کہ پی ٹی آئی انتشار اور فساد کے ذریعے جس منفی ایجنڈے پر گامزن ہے ساری قوم اس سے آگاہ ہے اور ان شا اللہ وقت آنے پر ان کا کڑا محاسبہ کیا جائے گا۔ چلتی معیشت کے آگے روڑے اٹکانا ملک دشمنی نہیں تو اور کیا ہے۔ پی ٹی آئی ملک میں ایک اور 9 مئی کرنا چاہتی ہے لیکن یہ اب کان کھول کر سن لیں ان سے آہنی ہاتھوں سے نمٹا جائے گا۔ سیف الملوک کھوکھر نے کہا کہ پاکستانی قوم شہید ہونے والے اہلکاروں کے خاندانوں کے دکھ میں برابر کی شریک ہے اور انہیں تنہا نہیں چھوڑا جائے گا۔

### بقیہ بقیہ جات 45

1102 عادی مجرمان گرفتار کئے گئے ہیں۔ سی سی پی او لاہور بلال صدیق کمیانہ نے کہا کہ جرائم پیشہ عناصر کسی رعایت کے مستحق نہیں، سنگین جرائم میں مطلوب خطرناک اشتہاریوں کے خلاف بلاتفریق کارروائیاں جاری ہیں۔ انہوں نے کہا کہ جدید ٹیکنالوجی کو بروئے کار لاتے ہوئے مطلوب مجرمان کی گرفتاری یقینی بنائی جارہی ہے۔ بلال صدیق کمیانہ نے قتل، اقدام قتل اور سنگین مقدمات کے اشتہاری مجرمان کی گرفتاریوں کیلئے کارروائیوں میں تیزی لانے کی ہدایات جاری کرتے ہوئے کہا کہ ڈویژنل افسران اشتہاریوں کی گرفتاری کے لئے ٹارگٹڈ آپریشنز کی خود نگرانی کریں۔ سی سی پی او لاہور نے موثر تفتیش سے مقدمات کو جلد مکمل کرتے ہوئے مجرمان کو قرار واقعی سزائیں دلوانے کی ہدایات جاری کرتے ہوئے کہا کہ جرائم پیشہ عناصر کی سرکوبی لاہور پولیس کا اولین مشن ہے۔ انہوں نے اس عزم کا اظہار کیا کہ لاہور پولیس قانون کی بالادستی یقینی بنانے کے لئے مسلسل سرگرم عمل ہے۔

### بقیہ بقیہ جات 46

گئیں۔ سیل کی گئی املاک میں، سکول، فارمیسی، دفاتر، کیفے، بیکری، ریستوران، گراسری سٹور، سیلون، دکانیں و دیگر شامل ہیں۔ آپریشن سے پہلے ان املاک کو متعدد نوٹسز دیئے گئے تھے۔ آپریشن چیف ٹاؤن پلانر ون پلانر اسد الزمان اور چیف ٹاؤن پلانر ٹو اظہر علی کی زیر نگرانی کیا گیا۔ غیر قانونی کمرشل عمارتوں، کمرشل فیس نادہندگان املاک کے خلاف بلاامتیاز کارروائیاں جاری ہیں۔

### بقیہ بقیہ جات 47

کر گیا، بجلی اور گیس نہ ہونے کے باعث امور خانہ داری میں شدید مشکلات اور پریشانی کا سامنا ہے، صوبائی دارالحکومت میں عوام کو بجلی لوڈ شیڈنگ اور گیس پریشر کی کمی کے مسئلے نے شدید پریشان کر رکھا ہے۔ انہوں نے مزید کہا کہ سردی کا موسم شروع ہونے کے ساتھ ہی شہر کی وسط میں ہزاروں کی تعداد میں گھر اس ترقی کی دور میں بھی گیس سے محروم ہیں۔ انہوں نے کہا کہ گیس بجلی کی لوڈشیڈنگ سے نہ صرف گھریلو صارفین پریشان بلکہ بجلی بند ہونے سے لوگوں کے کاروبار ٹھپ ہو کر رہ گئے ہیں۔ حکومت بجلی اور گیس کی غیر اعلانیہ لوڈشیڈنگ اور وولٹیج کی کمی کے خاتمے کے مسائل کو ترجیحی بنیادوں پر حل کرے۔

### بقیہ بقیہ جات 48

بہتری کے لیے اساتذہ کی بھرتیوں کی اجازت دی جائے۔ سندھ حکومت نے عدالت کو مزید بتایا کہ ہارڈ ایریا کا جواز بنا کر اپنے لوگوں کو 33 مارکس پر پاس کیا گیا، پورے سندھ میں ایک ہی قانون ہونا چاہیے۔ سندھ حکومت نے عدالت سے اپیل کی کہ پی ایس ٹی، جے ایس ٹی کے امیدوار کو 33 مارکس پر پاس قرار دیا جائے۔ آئینی بینچ نے پی ایس ٹی اور جے ایس ٹی کی بھرتیوں پر حکم امتناع ختم کر دیا۔

### بقیہ بقیہ جات 49

مذمت اقدام کی طرف آنکھیں بند نہیں کر سکتی۔ صدر سپریم کورٹ بار میاں روف عطا نے کہا کہ نہتے مظاہرین پر براہ راست گولیاں چلانے پر انتہائی تشویش ہے، اس طرح کی وحشیانہ طاقت کا استعمال وفاقی وزیر داخلہ کے حکم پر کیا گیا، محسن نقوی سے فی الفور مستعفی ہونے کا مطالبہ کرتے ہیں۔ انہوں نے کہا کہ وفاقی وزیر داخلہ آمرانہ ذہنیت کے ساتھ ساری صورتحال کو غلط طریقے سے ہینڈل کر رہے تھے، اس بربریت کے نتیجے میں مارے جانے والے ہمارے پاکستانی شہری تھے۔ انہوں نے کہا کہ وفاقی وزیر داخلہ عوام کے منتخب نمائندے نہیں ہیں، بات چیت اور مذاکرات کے ذریعے جانی نقصان سے بچایا جاسکتا تھا، وفاقی حکومت سے وزیر داخلہ کا قلمدان کسی عوامی نمائندے کو سونپنے کا مطالبہ کرتے ہیں۔ اعلامیہ میں کہا گیا کہ سپریم کورٹ بار وزیر اعلیٰ خیبر پختونخوا علی امین گنڈاپور سے بھی مستعفی ہونے کا مطالبہ کرتی ہے، مظاہرین اور قانون نافذ کرنے والے اداروں کے درمیان تصادم سے انسانی جانیں ضائع ہوئیں اور درجنوں افراد شدید زخمی ہوئے۔ صدر سپریم کورٹ بار نے کہا کہ علی امین گنڈاپور نے بارہا وفاق پر حملہ کرنے کی کوشش کی، وہ غیر آئینی خواہشات کی تکمیل کے لیے حکومتی وسائل کو بے رحمی سے ضائع کر رہے ہیں۔ انہوں نے کہا کہ وزیر اعلیٰ خیبر پختونخوا کا اپنا صوبہ بدامنی کا شکار ہے جب کہ گزشتہ روز دونوں طرف بے شمار جانیں ضائع ہوئیں، قانون نافذ کرنے والے اہلکاروں، عام شہریوں کا نقصان ہوا، بغیر کسی تاخیر کے معاملے کی جوڈیشل انکوائری کا مطالبہ کرتے ہیں۔ انہوں نے کہا کہ ہمارے دل ان لوگوں کے اہل خانہ کے ساتھ ہیں جنہوں نے اپنے پیاروں کو کھویا ہے۔

### بقیہ بقیہ جات 50

نے جمعیت کے ہیڈ کوارٹر لاہور میں مختلف جماعتی عمائدین سے ملاقات کے دوران گفتگو کرتے ہوئے کیا۔ علامہ ہشام الٰہی ظہیر کا کہنا تھا ملک سے سیاسی بحرانوں کا خاتمہ کر کے جمہوری روایات کو فروغ دیا جائے۔ ملک میں سیاسی، اقتصادی، معاشی، معاشرتی بحرانوں میں مسلسل اضافہ ہو رہا ہے۔ سوشل میڈیا پر شر پسند عناصروں کی جانب سے وطن عزیز کے خلاف زہریلا پروپیگنڈا ملکی سالمیت وقومی وقار کے لئے خطرہ بنتا جارہا ہے۔ حکومت اور اپوزیشن کو اپنی ذاتی مفادات سے نکل کر ملکی مفاد کی خاطر سیاسی عدم استحکام کے خاتمے کیلئے سنجیدگی کے ساتھ مل بیٹھنا چاہیے۔

### بقیہ بقیہ جات 51

کی روایت برقرار رکھی۔ انہوں نے کہا کہ میں نے پہلے ہی کہہ دیا تھا کہ فائنل کال مس کال ثابت ہوگی، بانی پی ٹی آئی اور بشریٰ بی بی کے بچے باہر ہیں اور یہ پختونوں کے بچوں کو مروا رہے ہیں۔ انہوں نے دعویٰ کیا کہ بشریٰ بی بی نے پارٹی ٹیک اوور کر لی ہے اور وہ اب خیبر پختونخوا میں بھی پنجاب کی کرپشن کی داستانیں رقم کریں گی۔

### بقیہ بقیہ جات 52

ریڈ زون کو خالی کرا لیا گیا، جو رہنما اپنے لیڈر کو چھڑانے آئے تھے، کارکنان کو گرفتار کرا کے بھاگ گئے، انہیں صرف عدالتوں سے ریلیف مل سکتا ہے، کسی دوسری صورت میں نہیں۔ پیپلز پارٹی کے رہنما نے کہا کہ جو این آر او مانگ رہے تھے ایسا کچھ نہیں ہوگا، اگر یہ پی ٹی آئی پرامن بنے گی تب ان کے مسائل حل ہوسکیں گے، حکومت نے انہیں احتجاج کے لیے جگہیں بھی دینے کو کہا مگر میں نہ مانوں والی بات ہے۔ ناصر شاہ نے کہا کہ تاثر دے رہے تھے کہ بانی جیل سے وزیر اعظم ہاؤس جا کر حلف لیں گے، ایسا کچھ نہیں ہوا، بیرونِ ملک کے صدر ہمارے ملک میں موجود ہیں جو انویسٹمنٹ لا رہے ہیں۔ انہوں نے کہا کہ لوگوں کو گمراہ نہ کریں پاکستان ترقی کی جانب گامزن ہے، ذاتی طور پر گورنر راج کے حق میں نہیں، کے پی میں امن و امان کی صورت حال بن رہی ہے، کچھ تو فیصلے کرنے پڑیں گے، کے پی میں بہتری لانے کے بجائے ان کا کام انتشار پھیلانا ہے۔ صوبائی وزیر نے کہا کہ پورے سندھ، بلوچستان اور پنجاب سے کتنے لوگ گئے ہیں، انتشاری جتھے میں بیرونِ ممالک کے لوگ بھی تھے، کے پی حکومت احتجاج میں تمام تر وسائل استعمال کر رہی تھی۔ انہوں نے کہا کہ پی ٹی آئی سے کہوں گا کہ انتشار کی سیاست نہ کریں، ملک کو سکون سے رہنے دیں۔ ناصر شاہ نے کہا ہے کہ دریائے سندھ کے پانی پر کبھی سودے بازی نہیں ہوسکتی، یہ پی پی پی کا اصولی موقف ہے۔

### بقیہ بقیہ جات 53

میں موٹر سائیکل بیچتا تھا۔ طارق مستوئی نے کہا کہ 10 سالہ بچے نے بتایا تھا 5 منٹ میں موٹر سائیکل چوری کر لیتا ہوں گرفتار بچے کی سی سی ٹی وی فوٹیج بھی حاصل کی ہیں۔ ایس ایس پی ویسٹ نے مزید کہا کہ شاہ زیب نے پولیس کو بتایا تھا وہ آئس کا نشہ بھی کرتا ہے۔

### بقیہ بقیہ جات 54

ضرورت ہے۔ انہوں نے اپنے بیان میں کہا کہ آج ملک وقوم جس صورتحال سے دوچار ہیں، امن وسکون ہے اور نہ ہی آئین وقانون کی پاسداری ہے، جس کی لاٹھی اس کی بھینس کا قانون رائج ہے۔ ان کا کہنا تھا کہ منی بجٹ لانے کی خبریں تشویشناک ہیں، عوام پہلے ہی مہنگائی اور ٹیکسوں کا بوجھ برداشت کرنے کے قابل نہیں ۔ ملک وقوم اس وقت بحرانوں کی زد میں ہیں۔ نکالنے کے لئے تمام اسٹیک ہولڈرز کو مل کر کام کرنے کی ضرورت ہے۔ انہوں نے کہا کہ معاشی آزادی کے لحاظ سے پاکستان کا 184 میں سے 147واں نمبر ہے جس سے ثابت ہوتا ہے کہ حکمرانوں کی معاشی پالیسیوں مکمل طور پر ناکام ہو چکی ہیں۔ حکومت وقت اداروں کو منافع بخش بنانے اور ان میں سے کرپٹ افراد کو نکالنے کی بجائے نجکاری کر کے جان چھڑوانا چاہتی ہے۔ یہ ڈنگ ٹپاؤ پالیسی ہے جس کا صرف اور صرف ملک وقوم کو نقصان ہوگا۔ آج ملک وقوم جن بدترین حالات سے دوچار ہیں اس میں مسلم لیگ نون اور پیپلز پارٹی کا برابر کا حصہ ہے۔ ان کا کہنا تھا کہ عوام نے دونوں جماعتوں کو بار بار آزما لیا، انھوں نے لوٹ مار اور عوام سے جھوٹے وعدوں کے سوا کچھ نہیں کیا۔ ادارے تباہ اور قومی خزانہ خالی ہو چکا ہے۔ کرپشن کا گراف آسمان سے باتیں کر رہا ہے۔ حکومت کی تمام معاشی پالیسیاں آئی ایم ایف کے پروگرام کی محتاج ہیں۔ قائمقام امیر صوبہ ذکر اللہ مجاہد نے مزید کہا کہ اشرافیہ نے قانون پر موم کی ناک سمجھ رکھا ہے، امیروں کے لئے الگ قانون ہے جبکہ غریبوں کے لئے ایک الگ ہی نظام ہے۔ کرپشن نے ریاستی نظام کو مکمل طور پر کھوکھلا کر دیا ہے، یہ سب کچھ صرف اور صرف مفاد پرستوں کے فیصلوں کی بدولت ہے ۔ جب تک پاکستان میں محب وطن اور ایماندار قیادت نہیں آتی اس وقت تک حالات میں بہتری نہیں ہوسکتی۔

### بقیہ بقیہ جات 55

38 کارٹن پیپسی چھالیہ برآمد کر لی گئی جس کی مالیت لاکھوں روپے ہے جبکہ دوسری مشترکہ کارروائی کے دوران پیر آباد پولیس اسٹیشن کے علاقے پختون مارکیٹ بنارس آریانا بس اڈا سے 7 ملزمان کو گرفتار کر کے بھاری مقدار میں نان کسٹم پیڈ اشیا برآمد کر لی گئیں۔ نان کسٹم پیڈ اشیاء میں خشک دودھ، سگریٹ، چائنہ نمک، گاڑیوں کے بال بیرنگ اور بال بیرنگ برش شامل ہیں جن کی مالیت کروڑوں روپے ہے۔ گرفتار ملزمان کو بمعہ برآمدشدہ نان کسٹم پیڈ چھالیہ کو مزید قانونی کارروائی کے لیے کسٹم حکام کے حوالے کر دیا گیا ہے۔ رینجرز نے عوام سے اپیل ہے کہ جرائم اور اسمگلنگ کے خاتمے کے لیے ایسے عناصر کے بارے میں اطلاع فوری طور پر قریبی رینجرز چیک پوسٹ، رینجرز ہیلپ لائن 1101 یا رینجرز مدد گار واٹس ایپ نمبر 03479001111 پر کال یا ایس ایم ایس کے ذریعے دیں۔ آپ کا نام صیغہ راز میں رکھا جائے گا۔

### بقیہ بقیہ جات 56

ری بورڈ جلال حسن نے بورڈ کی کارکردگی، ورکنگ اور آئندہ 6ماہ کے لائحہ عمل بارے تفصیلی بریفنگ دی۔ بورڈ اجلاس میں آڈٹ کمیٹی، رسک مینجمنٹ کمیٹی ،ہیومن ریسورس کمیٹی سمیت 7 کمیٹیوں کی تشکیل کی منظوری دی گئی۔ پنجاب سرمایہ کاری بورڈ کے سی ای او کی تقرری اور دیگر معاملات کے حوالے سے کمیٹی دو ہفتوں میں سفارشات کو حتمی شکل دے گی۔ بورڈ نے 46ویں اجلاس کے منٹس کی توثیق بھی کی۔ صوبائی وزیر صنعت وتجارت چوہدری شافع حسین نے اجلاس سے خطاب کرتے ہوئے کہا ہے کہ پنجاب کو کاروباری سرگرمیوں کا مرکز بنا دیا ہے ، پنجاب کے 18 سپیشل اکنامک زونز میں سرمایہ کاری کے وسیع مواقع موجود ہیں ،مزید 7 نئے سپیشل اکنامک زونز بن رہے ہیں۔ صوبائی وزیر نے کہا کہ بزنس فسیلیٹیشن سینٹرز کاروباری سرگرمیوں کے فروغ میں معاون ثابت ہو رہے ہیں مزید 4 بزنس فسیلیٹیشن سینٹرز بنائے جا رہے ہیں۔ صنعتکاروں کے مسائل کے فوری حل کیلئے پنجاب چیمبرز آف کامرس اینڈ کوآرڈی نیشن کمیٹی کا فورم موجود ہے۔ چوہدری شافع حسین نے کہا کہ صنعتی مراکز کو سولر انرجی پر منتقل کرنے کا پروگرام جاری ہے، غیر ممالک کے ساتھ باہمی تجارت کے فروغ کیلئے عملی اقدامات کی ضرورت ہے۔ چیئرمین بورڈ برائے سرمایہ کاری وتجارت منتھی اشرف نے کہا کہ پنجاب سرمایہ کاری بورڈ سرمایہ کاری کے فروغ اور صنعتکاروں کو سہولتوں کی فراہمی کے حوالے سے بھرپور کردار ادا کر رہا ہے، بورڈ اب تک 6.9ارب ڈالر کی سرمایہ کاری لانے میں سہولت کاری کر چکا ہے۔ بزنس فسیلیٹیشن سینٹرز سے مختلف کاروباری سرگرمیوں کے لئے اب تک 27ہزار این او سی جاری ہو چکے ہیں۔ میڈم رابعہ ضیاء ،مسعود انور، عابد شیرانی وڈیو لنک کے ذریعے اجلاس میں شریک ہوئے۔

### بقیہ بقیہ جات 57

بلند شرح سود نے آٹو فنانسنگ کو دباؤ میں رکھا۔ اسٹیٹ بینک نے 10جون سے شرح سود کو کم کرنا شروع کیا اور اسے 22فیصد سے کم کر کے 20فیصد کر دیا جس کے بعد 29جولائی کو 19.5فیصد، 12ستمبر کو 17.5فیصد اور 4نومبر کو 15فیصد تک کر دیا گیا۔ رواں مالی سال کے پہلے 4ماہ میں مجموعی طور پر کار، ایس یووی، وینز اور پک اپ کی فروخت 50فیصد بڑھ کر 40ہزار 693 یونٹس تک پہنچ گئی کیونکہ نجی بینک بھی مختلف مقررہ نرخوں کی پیشکش کرتے ہیں جس کے بعد مقامی اسمبلرز قیمتوں میں چھوٹ دیتے ہیں۔

### بقیہ بقیہ جات 58

اور مضافاتی علاقوں سے سپلائی بحال ہونے سے قیمتوں میں کمی ہوئی ہے، 200روپے فی کلو والا آلو 60روپے کمی کے بعد 140روپے، 300 سے 400روپے فی کلو بکنے والے ٹماٹر کی قیمت 200 روپے فی کلو تک نیچے آ گئی ہے جبکہ اسی طرح دیگر سبزیوں کی قیمتوں میں بھی کمی دیکھی گئی ہے۔ منڈی کے ذرائع کے مطابق سپلائی مکمل بحال ہونے سے قیمتیں مزید نیچے آجائیں گی۔

### بقیہ بقیہ جات 59

کا اظہار کرتے ہوئے فوری طور پر چارجز واپس لینے کی ہدایت کی تھی۔ اس حوالے سے کہا گیا تھا کہ یہ اقدام اسٹیٹ بینک کی جانب سے منصفانہ بینکاری طریقوں کو یقینی بنانے اور ڈیپازٹرز کے مفادات کے تحفظ کو یقینی بنانے کی کوششوں کا حصہ ہے۔ بینکوں کی سہولت کے لیے اسٹیٹ بینک نے مالیاتی اداروں، پبلک سیکٹر انٹرپرائز اور پبلک لمیٹڈ کمپنیوں کے ڈیپازٹس کے لیے کم ازکم شرح منافع کی شرط ختم کرنے کا بھی اعلان کیا ہے۔ حکومت کی جانب سے عائد کیے جانے والے ممکنہ ٹیکس سے بچنے کے لیے کمرشل بینکوں نے بڑے ڈیپازٹس کی حوصلہ شکنی کا فیصلہ کیا اور ماہ کے آخری روز ایک ارب سے 5ارب روپے تک کے ڈیپازٹس/بیلنس والے اکاؤنٹس کی چیکنگ پر 5 سے 6فیصد ماہانہ فیس عائد کرنے کا اعلان کیا۔ ایچ بی ایل، یو بی ایل، ایم سی بی بینک، میزان، بی او پی، فیصل بینک اور اسٹینڈرڈ چارٹرڈ سمیت متعدد معروف بینکوں نے صارفین کو نوٹسز جاری کیے تھے اور بتایا کہ نئے فیس اسٹرکچر کے تحت ایسے اکاؤنٹ ہولڈرز جن کے بیلنس ماہ کے آخری دن مقررہ حد سے زیادہ ہوں گے انہیں 5 سے 6فیصد فیس ادا کرنا ہوگی۔

### بقیہ بقیہ جات 60

میں معاشی استحکام پیدا ہوسکے۔ سیاسی حالات سازگار بنائے جائیں تمام جماعتیں ایک ٹیبل پر بیٹھ کر ملکی مسائل کے حل کیلئے کوئی فارمولہ مرتب کریں۔

### بقیہ بقیہ جات 61

میں کہا گیا کہ کیپکو نے کے الیکٹرک کو 9.8روپے فی یونٹ بجلی فراہمی کی پیشکش کی، کیپکو نے یہ پیشکش ڈالر کے 288.65روپے پر دی ہے۔ اعلامیے میں کہا ہے کہ شمسی توانائی کے منصوبے سے فی کلو واٹ بجلی 3.4امریکی سینٹس ہوگی اور کیپکو یہ منصوبہ کراچی میں ڈیہہ ہلکانی ضلع جنوبی میں لگائے گی۔ اعلامیے کے مطابق منصوبے پر کام کا آغاز نیپرا کی منظوری ملنے کے بعد کیا جائے گا۔ خیال رہے کے الیکٹرک 640 میگاواٹ متبادل، ماحول دوست بجلی منصوبے لگانے پر کام کر رہی ہے، کے الیکٹرک کے متبادل توانائی کے منصوبوں پر نیپرا کی عوامی سماعت آج ہونا تھی تاہم اسلام آباد کی صورتحال کی وجہ سے نیپرا نے عوامی سماعت ملتوی کر دی۔

### بقیہ بقیہ جات 62

کیلئے معاشی حالات کی صورتحال کو بحران سے نکالا جائے۔ وفاقی حکومت اور صوبائی حکومت تاجروں اور تجارتی مراکز کو پائیدار بنیادوں پر مسائل سے نجات دلائے تا کہ ملک ترقی کر سکے۔

### بقیہ بقیہ جات 63

پرمٹ معطل کیے گئے ۔ دھواں چھوڑنے والی 3 گاڑیوں کے خلاف ایف آئی آر درج، 528 سے زائد گاڑیوں کو دھواں چھوڑنے پر بند کیا گیا۔ 653 سے زائد ریت مٹی سے لوڈڈ آن کورڈ ٹریکٹر ٹرالیاں کو آلودگی کا باعث بننے پر بھاری جرمانے کیے گئے۔ دھواں چھوڑنے والی گاڑیوں کو 2000 جرمانے کے ساتھ قانونی کاروائی کا بھی سامنا کرنا پڑتا ہے۔ ایڈیشنل آئی جی مرزا فاران بیگ نے کہا کہ وزیر اعلیٰ پنجاب کے ویژن پر پنجاب کو سموگ فری بنانے کے لیے ٹریفک پولیس اہم کردار ادا کر رہی ہے، صوبہ بھر میں سموگی وہیکلز کے خلاف ٹریفک پولیس کی ٹیمیں بہترین کام کر رہی ہیں۔ تمام سی ٹی اوز اور ڈی ٹی اوز متحرک ہو کر سموگ فری پنجاب کے لیے کام کریں۔ سموگ کے تدارک کیلئے حکومتی ہدایات پر سختی سے عمل درآمد کروایا جا رہا ہے۔ انہوں نے کہا کہ گاڑیوں سے نکلنے والا زہریلا دھواں بے تحاشہ بیماریوں اور ماحولیاتی آلودگی کا باعث بنتا ہے، ہمیں اپنے ماحول کو بچانے کے لیے گاڑیوں سے نکلنے والے زہریلے دھوئیں کا خاتمہ کرنا ہے۔

### بقیہ بقیہ جات 64

کی گئی ہے کہ صارفین کے ساتھ عزت واحترام سے پیش آئیں، لاہور چیمبر کے عہدیداران کے نمبر اپنے موبائل میں محفوظ کریں اور ان کی شکایات پر فوری طور پر کارروائی کریں۔ انہوں نے کہا کہ اوور بلنگ کا مسئلہ حل کر لیا گیا ہے جبکہ بدعنوانی میں ملوث عملے کے خلاف سخت کارروائی عمل میں لائی جارہی ہے۔ انہوں نے بتایا کہ ایم ڈی آئی چارجز کا مسئلہ نیپرا سے متعلق ہے۔ انہوں نے لاہور چیمبر کے صدر میاں ابوذر شاد سے کہا کہ وہ کاروباری برادری کے خلاف غیر قانونی ایف آئی آرز کی نشاندہی کریں جس پر فوری کارروائی کی جائے گی۔ انہوں نے مزید کہا کہ گزشتہ سال لائن لاسز 15.4فیصد تھے جنہیں مزید کم کیا جائے گا۔ شاہد حیدر نے کہا کہ B3 اور B4 کنکشنز کے اجرا کے لیے ایک نیا نظام متعارف کرایا گیا ہے تا کہ کاروباری برادری کا قیمتی وقت بچایا جاسکے۔ صدر لاہور چیمبر میاں ابوذر شاد نے نیپرا کی جانب سے عائد ایم ڈی آئی چارجز واپس لینے کا مطالبہ کیا۔ انہوں نے کہا کہ صنعتوں کو اپنے منظور شدہ لوڈ کے مطابق 50%چارجز بغیر بجلی استعمال کیے ادا کرنا پڑتے ہیں جس سے کاروباری لاگت میں غیر معمولی اضافہ ہوا ہے۔ صدر نے لاہور کی مختلف مارکیٹوں میں لٹکی ہوئی بجلی کی تاروں پر بھی تشویش کا اظہار کیا، جو کئی حادثات کا سبب بن چکی ہیں۔ انہوں نے کہا کہ لاہور کی مارکیٹوں میں بجلی کی ترسیل کے نظام کو بہتر بنانے کے لیے ترجیحی بنیادوں پر کام کیا جائے۔ میاں ابوذر شاد نے مزید کہا کہ تاجروں کو اکثر بجلی کے بل ادائیگی کی آخری تاریخ سے ایک دن پہلے ملتے ہیں، جس کی وجہ سے ادائیگی میں تاخیر اور کنکشن کی منقطع ہونے کی شکایات آتی ہیں۔ بل کی تقسیم کے نظام کو بہتر بنایا جائے تا کہ بل بروقت ملیں اور کاروباری افراد کو غیر ضروری مسائل سے بچایا جا سکے۔ میاں ابوذر شاد نے یہ بھی کہا کہ اگر میٹر خراب یا ڈیمج ہو جائے تو لیسکو پورے سال کی اوسط کھپت کے مطابق بل بھیجتا ہے، جو کہ سردیوں اور گرمیوں میں بجلی کی کھپت کے فرق کو مدنظر نہیں رکھتا۔ انہوں نے تجویز دی کہ بلنگ پچھلے سال کے اسی مہینے کی بنیاد پر کی جائے۔

### بقیہ بقیہ جات 65

ڈراپ سین ہوا، دہشت گردوں کے ساتھ مذاکرات نہ کل ہوئے تھے اور نہ آئندہ ہوں گے۔ ان خیالات کا اظہار انہوں نے لاہور میں پریس کانفرنس کرتے ہوئے کیا۔ عظمیٰ بخاری نے کہا کہ موجودہ دور میں 5بار اسلام آباد کی کالز دی گئیں لیکن کسی نے ان پر کان نہیں دھرے سوائے خیبر پختونخوا کے چند سرکاری ملازمین کے سب نے اس جہاد کی کال کو نظرانداز کیا، میڈیا نے بھی سچ دکھایا اور پروپیگنڈے کا شکار نہیں ہوا، لائٹ بند ہوتے ہی انقلاب بھاگ نکلا، یہ 9 مئی کو دہرانے کی ناکام کوشش تھی لیکن ریاست نے بہترین ریسپانڈ کیا۔ انہوں نے کہا کہ کفن پوش جلوس نے موت کا فرشتہ دیکھتے ہی دوڑ لگادی، ان کی قیادت کہیں نظر نہیں آئی، کچھ لیڈرز سیلفیاں بناتے رہے، کچھ نے فرمائشی گرفتاریاں دیں یوں تحریک فساد کے جلوس کا ڈراپ سین ہوا۔

### بقیہ بقیہ جات 66

اجلاس سے خطاب کرتے ہوئے وزیراعظم شہباز شریف نے کہا کہ ایک مرتبہ پھر اسلام آباد میں فساد برپا کیا گیا تھا، احتجاج کی وجہ سے کاروبار نہ ہونے کے برابر تھا، ہماری فورسز نے بہترین حکمت عملی بنا کر احتجاج کا خاتمہ کیا، سپہ سالار نے لشکر کشی سے نمٹنے کیلئے بھرپور تعاون فراہم کیا۔ وزیراعظم نے کہا کہ احتجاج سے معیشت کو بہت نقصان پہنچا، سٹاک ایکسچینج چند دن پہلے 99ہزار 300 پوائنٹ پر تھی، فسادیوں کی وجہ سے سٹاک ایکسچینج کے 4ہزار پوائنٹ کم ہوئے، احتجاج کی وجہ سے عوام کو شدید مشکلات کا سامنا کرنا پڑا۔ شہباز شریف نے کہا کہ یہ خطرناک روش 2014 سے پہلے نہیں تھی، 2014 بدقسمت سال تھا جب یہ خطرناک روش ڈالی گئی، دھرنے کی وجہ سے 126 دن تباہی ہوئی، دھرنیکی وجہ سے چینی صدر کا دورہ ملتوی ہو گیا تھا۔ انہوں نے کہا کہ ایس سی او سمٹ کے دوران دوبارہ فساد کیا گیا، پولیس کے سپاہی کو شہید کیا گیا، ترقی اور خوشحالی کے علاوہ کوئی آپشن نہیں ہے

# مظفرگڑھ، قدرت نے اپنی کائینات کی خوبصورتی کے لیے شادی کے بندھن کو سب سے خوبصورت عمل قرار دیا

## شادی ایک ایسا عمل ہے جس سے انسان اپنے خاندان کی تکمیل کرتا ہے، مولانا مفتی محمد یحییٰ عباسی

مظفرگڑھ (نازک حسین خان غزلانی) قدرت نے اپنی کائینات کی خوبصورتی کے لیے شادی کے بندھن کو سب سے خوبصورت عمل قرار دیا، شادی ایک ایک عمل ہے جس سے انسان اپنے خاندان کی تکمیل کرتا ہے، ان خیالات کا اظہار جے یو آء پنجاب کے صدر عالم دین حضرت مولانا مفتی محمد یحییٰ عباسی نیمعروف قانون دان ذوالفقار خان ایڈووکیٹ کے فرزند زوہیب عمار خان کی شادی کی تقریب میں، کیا انہوں نے کہا کہ شادی قدرت کا ایک حلال عمل ہے جس میں کائینات کی خوبصورتی کو مجسم کیا گیا ہے انسان جب شادی کے بندھن میں مقید یوتا ہے تو اللہ تعالیٰ آسمان پر خوش ہوتا ہے شادی کی تقریب میں تمام دوست ایک جگہ ہوتے ہیں اور یہ خوشی کا لمحہ ہمیشہ انسان کے ساتھ ساتھ ہوتا ہے شادی کی تقریب میں ایم پی اے سردار محمد داؤد خان جتوئی، ماہر تعلیم ڈاکٹر آصف سلیم ایڈووکیٹ، ایس ایچ او ملک ندیم حیدر، سیٹھ نذر محمد خان جتوئی، سردار وسیم خان گوپانگ، ملک سلیم کھوکھر ایڈووکیٹ، سابق صدر بار صادق حسین خان رند ایڈووکیٹ، جاوید اولکھ ایڈووکیٹ، سید پرویز شاہ، سابق صدر بار ملک مجیب الرحمٰن جکھڑ ایڈووکیٹ، سابق صدر بار نصر اللہ خان ایڈووکیٹ، صدر بار جتوئی سید ذاکر حسین شاہ ایڈوکیٹ، مہدی حسن خان جتوئی، رانا اقبال شاکر، خواجہ اشفاق احمد، سردار صابر خان غزلانی، ڈاکٹر نادر خان، اسماعیل خان ایڈووکیٹ، زاہد خان ایڈووکیٹ، طاہر حمزہ ایڈووکیٹ، امتیاز بھٹہ، شاہد عباس سٹھاری، جام ریاض احمد ایڈووکیٹ، میاں حضور بخش ایڈووکیٹ، میاں شکیل ڈاہا، راؤ گلزار احمد، محمد حسین خان، عبد الستار غزلانی، ملک خاور عباس ایڈووکیٹ، رانا اسرار احمد خان ایڈووکیٹ، اعظم خان ایڈووکیٹ، رانا ارشد یوسف ایڈووکیٹ، صادق حسین خان جتوئی، ملک اسحاق باٹ ایڈووکیٹ، جام فیصل ایڈووکیٹ، عبدالقیوم ہمدانی ایڈووکیٹ، ملک طارق سلیم ایڈووکیٹ، شاہد فرید لغاری ایڈووکیٹ، سردار ربنواز خان غزلانی، ملک نور محمد ایڈووکیٹ، شاہد پرویز کھچی ایڈووکیٹ، احمد علی کھچی ایڈووکیٹ، اظہر عباس ایڈووکیٹ، مرتضی خان ایڈووکیٹ، اسلم خان غزلانی ایڈووکیٹ، شاہد بشیر خان ایڈووکیٹ، سعید خان گوپانگ ایڈووکیٹ، سردار عامر خان گوپانگ، نذیر احمد خان ایڈووکیٹ نازک حسین خان غزلانی ڈاکٹر فیاض عاربی، ملک وزیر، ایوب خان، غلام یاسین خان، صدام حسین نچرانی، قاضی طالب حسین ودیگر موجود تھے،

# اسلام آباد، چیئرمین سینیٹ سید یوسف رضا گیلانی / سعودی گرینڈ مفتی شیخ عبدالعزیز بن عبداللہ الشیخ سے ملاقات

## چیئرمین سینیٹ سید یوسف رضا گیلانی نے گرینڈ مفتی کا شکریہ ادا کرتے ہوئے ان کی عالم اسلام کے لیے خدمات، مشکلات میں اسلامی اقدار کی اہمیت کو اجاگر کرنے کے لئے کاوشوں کو خراج تحسین پیش کیا

اسلام آباد (بیورو رپورٹ) چیئرمین سینیٹ سید یوسف رضا گیلانی / سعودی گرینڈ مفتی شیخ عبدالعزیز بن عبداللہ الشیخ سے ملاقات چیئرمین سینیٹ سید یوسف رضا گیلانی اور سعودی عرب کے گرینڈ مفتی کے مابین سعودی عرب میں ملاقات ہوئی۔ چیئرمین سینیٹ سید یوسف رضا گیلانی نے گرینڈ مفتی کا شکریہ ادا کرتے ہوئے ان کی عالم اسلام کے لیے خدمات، مشکلات میں اسلامی اقدار کی اہمیت کو اجاگر کرنے کے لئے کاوشوں کو خراج تحسین پیش کیا۔ سید یوسف رضا گیلانی نے کہا کہ پاکستان اور سعودی عرب کے تعلقات مشترکہ مذہبی اقدار، اور باہمی احترام کے جذبے پر مبنی ہیں۔ چیئرمین سینیٹ نے مسلم امہ کے اتحاد کی ضرورت کو اجاگر کرتے ہوئے پاکستان اور سعودی عرب کا جدید دور کے چیلنجز کا مل کر مقابلہ کرنے کے عزم کا اعادہ بھی کیا۔ چیئرمین سینٹ نے کہا کہ پاکستان تعلیمی اور مذہبی شعبوں میں سعودی عرب کے ساتھ معاونت کاری کا خواہاں ہے۔ تعلیمی اور مذہبی شعبوں میں معاونت کاری اسلام کا پیغام عام کرنے میں مددگار ثابت ہوگی۔ انہوں نے کہا کہ خطے میں امن اور استحکام کا فروغ عالم اسلام کی قیادت کی مشترکہ ذمہ داری ہے۔ چیئرمین سینٹ سید یوسف رضا گیلانی کا مزید کہنا تھا کہ پاکستان امن اور استحکام کے اقدامات کی کوششوں کی بھرپور حمایت کرتا ہے۔ پاکستان بین العقائد ڈائیلاگ، مفاہمت کے فروغ کے لیے پرعزم ہے چیئرمین سینٹ نے کہا کہ برداشت اور تحمل کے فروغ کے لیے گرینڈ مفتی کی کاوشیں لائق تحسین ہیں۔ چیئرمین سینیٹ نے تجویز دی کہ مذہبی تعلیم اور ماہرین کے وفود کے تبادلوں میں تیزی لانا ہوگی۔ چیئرمین سینٹ نے کہا کہ گرینڈ مفتی سے ملاقات بہت بڑا اعزاز ہے۔ چیئرمین سینیٹ سید یوسف رضا گیلانی نے سعودی عرب کی مہمان نوازی اور ثقافت کی تعریف کی اور گرینڈ مفتی کو پاکستان کا دورہ کرنے کی دعوت بھی دی۔ سید یوسف رضا گیلانی نے کہا کہ پاکستان کی عوام سعودی عرب کے گرینڈ مفتی کے ساتھ گہرا لگاؤ رکھتی ہے۔ سعودی گرینڈ مفتی کے جاری کیے گئے فتوے نہ صرف سعودی عرب بلکہ پورے عالم اسلام کی رہنمائی کرتے ہیں۔ چیئرمین سینٹ کا مزید کہنا تھا کہ مسلم امہ کے اتحاد اور جدید دور کے مسائل پر گرینڈ مفتی نے ہمیشہ عالم اسلام کی رہنمائی کی ہے۔ تنازعات کے خاتمے، مسائل پر قابو پانے کے گرینڈ مفتی نے مثالی کردار ادا کیا ہے۔ پاکستانی حکومت اور عوام گرینڈ مفتی کے مثبت کردار کی معترف ہے۔

# نشتر پارک میں یوم تاسیس ایک نئی تاریخ رقم کریگا۔ شہنیلہ خانزادہ

## شہید ذوالفقار علی بھٹو کا لگایا ہوا پودا تناور درخت بن چکا ہے۔ اسکی جڑوں میں قیادت کا لہو شامل ہے، سینئر سیاست دان

کراچی (ابرار احمد صدیقی / ڈسٹرکٹ رپورٹر)۔ شہنیلہ خانزادہ سینئر سیاست داں پی پی پی و نائب صدر آزاد رائٹرز فورم پاکستان نے کہا ہے کہ نشتر پارک میں یوم تاسیس ایک نئی تاریخ رقم کریگا۔ شہید ذوالفقار علی بھٹو کا لگایا ہوا پودا تناور درخت بن چکا ہے۔ اسکی جڑوں میں قیادت کا لہو شامل ہے۔ جیالے دن عزم کے ساتھ منائیں گے۔ انہوں نے تیاریوں کے سلسلے میں منعقدہ اجلاس میں کہا کہ پیپلز یوتھ، سارے ونگ دن کو شاندار طریقے سے منائیں گے۔ ہم پاکستان کی پہلی جمہوری پارٹی ہیں جس نے عوام میں سیاسی اور حقوق کا شعور بیدار کیا۔ قائد عوام کو شہید کر دیا گیا لیکن قافلہ نہیں رکا۔ بے نظیر بھٹو نے والد کی پیروی کی۔ آصف علی زرداری نے ناکردہ گناہوں کی سزا بھگتی لیکن ملک کو پاکستان کھپے کا نعرہ دیا۔ بلاول بھٹو کا ویژن ملک کی سلامتی خوشحالی اور نانا اور والدہ کے ویژن کی جیت پر مبنی ہے۔ 26 ویں آئینی ترمیم سے محترمہ کا خواب پورا ہوا۔ آئندہ حکومت میں بلاول وزیراعظم ہوں گے۔ عوام سب کام چھوڑ کر جلسے میں شریک ہوں گے۔ جئے بھٹو اور جئے بلاول کے نعرے گونجیں گے۔ یوتھ ونگ کے زبیر قریشی نے کہا کہ نوجوان پارٹی کی جان ہیں اور وہ یوم تاسیس پورے جوش جزبے سے منائیں گے۔ رہنما پی پی ایان سمید نے کہا کہ پی پی انقلاب کا نام ہے اور انقلاب بلاول بھٹو ہیں۔ قافلے بڑی تعداد میں جلسے میں شریک ہوکر پارٹی ورکرز اور قائدین کا لہو گرمائیں گے۔ شہید قائد عوام اور شہید رانی سمیت تمام شہداء کو سلام عقیدت پیش کریں گے۔

# فن کار اور صحافی روایات، ثقافت اور پیشہ ورانہ فرائض کے علم بردار ہیں، عاصمہ بٹ

## جنھیں میں پیشہ ورانہ فرائض کی انجام دہی پر خراج تحسین پیش کرتی ہوں، معروف مصنفہ، ہدایت کارہ

راولپنڈی (بیورو رپورٹ) معروف مصنفہ، ہدایت کارہ، سماجی رہنما و ڈولفن کمیونیکیشن کی چیئرپرسن عاصمہ بٹ نے کہا کہ فن کار اور صحافی روایات، ثقافت اور پیشہ ورانہ فرائض کے علم بردار ہیں۔ جنھیں میں پیشہ ورانہ فرائض کی انجام دہی پر خراج تحسین پیش کرتی ہوں۔ معروف مصنفہ، ہدایت کارہ، سماجی رہنما و ڈولفن کمیونیکیشن کی چیئرپرسن محترمہ عاصمہ بٹ نے یہ بات راولپنڈی پریس کلب میں منعقدہ محفل موسیقی کی تقریب سے خطاب کے دوران کہی۔ اس موقع پر انھوں "Catchy" کے نام سے اپنا برینڈ متعارف کروایا، تقریب کے مہمان خصوصی راولپنڈی چیمبر آف کامرس اینڈ انڈسٹری کے صدر عثمان شوکت تھے۔ اس موقع پر پاکستان یونین آف جرنلسٹ کے صدر افضل بٹ، صدر نیشنل پریس کلب اظہر جتوئی، سیکریٹری نئیر علی، عابد عباسی، عبدالوحید عباسی، احمد بھٹی، فوٹو گرافرز، صدر یوتھ ونگ پاکستان مسلم لیگ ن نعیم پاشا، نرمل علی، کلیم خان، محبوب الیاس، نعیم خان، سپنہ شاہ، کاشف، عمران رشدی، شہزادی و دیگر فنکاروں اور صحافیوں کی کثیر تعداد نے خصوصی شرکت کی۔ جنھوں نے عاصمہ بٹ کی مثبت کاوشوں کو بے حد سراہا۔ عاصمہ بٹ نے اپنے برینڈ "کیچی" کی مصنوعات فنکاروں اور صحافیوں کو تحفتاً دیں اور ان کا شکریہ ادا کیا۔ اس موقع پر ان کا کہنا تھا کہ صحافیوں اور فنکاروں کی پیشہ ورانہ خدمات قیمتی اثاثہ ہیں۔ صدر راولپنڈی چیمبر آف کامرس اینڈ انڈسٹری عثمان شوکت نے عاصمہ بٹ کی کاوشوں کو سراہا اور کہا کہ خواتین آبادی کا نصف سے زائد حصہ ہیں۔ راولپنڈی چیمبر کے پلیٹ فارم سے میں ان کی پیشہ ورانہ خدمات کو سراہتا ہوں اور یقین دلاتا ہوں کہ خواتین کی جدوجہد پر چیمبر کا تعاون شامل حال رہے گا۔

# خیر پور، مدرسہ دارالقران حمادیہ میں عظمت قران کانفرنس اور دستار فضیلت کی پروقار تقاریب منعقد ہوئیں

## تقاریب کا اہتمام مدرسہ کے بانی۔ ممبر حادم۔ جمعیت قاری۔ عبدالوھاب پھلپوٹو قاری خلیل اللہ بھلپوٹو اور کلیم۔ اللہ پھلپوٹو کی جانب سے کیا گیا

خیرتور (رپورٹ سلیم رضا شیخ) خیر پور کے نواحی علاقے گوٹھ بکاری پہلپوٹہ کے مدرسے دارالقران حمادیہ میں عظمت قران۔ کانفرنس اور دستار فضیلت۔ کی پروقار تقاریب منعقد ہوئیں منعقد ہونے والی شاندار اور روحانی تقاریب کا اہتمام مدرسہ کے بانی ممبر حادم، جمعیت قاری۔ عبدالوھاب پھلپوٹو قاری خلیل اللہ بھلپوٹو اور کلیم۔ اللہ پھلپوٹو کی جانب سے کیا گیا تھا تمام۔ تقاریب کا۔ اغاز تلاوت کلام پاک اور حمد و نعت ثناء صہ سے گیا۔ گیا ملک کے نامور اور مقامی حمد و نعت خواں وقار عمر ڈنگراج سید احسان اللہ شاہ۔ عطاء اللہ شاہ اور علی گوھر دھاریجو نے اپنے خوب صورت اواز میں حمد و نعت صہ پیش کر کے خوب داد حاصل کیا اس۔ موقعے پر 5 طلباء۔ کو قران۔ پاک کا۔ حفظ مکمل۔ کرنے پر دستار بندی۔ کرائی گئی اور مبارکباد دیگر پھولوں کے ھار پہنائے گئے کانفرنس جمعیت علماء اسلام صوبہ سندھ کے امیر حضرت مولانا عبدالکیوم حالیجوی۔ ضلع خیر پور کے امیر مولانا میر محمد میرک مولانا عبدالکریم چوہان مولانا صفی اللہ پنہیار اور دیگر علماء کرام نے اپنے خصوصی خطاب میں کہا کہ قران مجید ہر دور کا ڈاکٹر اور حکیم ہونے کے ساتھ دونوں جہانوں کے کامیابی کا ڈائیگرام ہے انہوں نے کہا کہ قران مجید کو اللہ نے اپنی طرف سے اپنے محبوب نبی کریم صہ پر نازل کیا تاکہ لوگ کامیابی حاصل کریں انہوں نے کہا کہ دنیا کے تمام انسانوں کی۔ کامیابی اللہ کے احکام۔ اور نبی کریم صہ کے طریقے میں ہے اس لیئے تمام۔ انسان نبی کریم صہ کے طریقے پر عمل پیرا ہوکر اپنے دونوں جہانوں کو کامیاب بنائیں اس موقعے پر وسیع پیمانے پر خیرات فی سبیل اللہ کا بھی اہتمام کیا گیا تھا

# مظفرگڑھ، تھانہ جتوئی کی حدود میں امن وامان کی صورت حال ابتر

## بگڑتی صورتحال کے باعث شہریوں میں اظہارِ تشویش شہریوں کا حکام سے نوٹس لینے کا مطالبہ

مظفرگڑھ (ڈسٹرکٹ رپورٹر آئیڈیل پاکستان نازک حسین خان غزلانی) تھانہ جتوئی کی حدود میں امن وامان کی صورت حال ابتر بگڑتی صورتحال کے باعث شہریوں میں اظہار تشویش شہریوں کا حکام سے نوٹس لینے کا مطالبہ تفصیل کے مطابق تھانہ جتوئی کا جرائم وکرائم کے حوالے سے بڑے تھانوں میں شمار ہوتا ہے گزشتہ کچھ دنوں سے تجربہ کار ایس ایچ او نہ ہونے کے باعث سیاسی بیٹھک اور ٹاؤٹوں کی آماجگاہ میں تبدیل ہو چکا ہے تھانہ جتوئی کی حدود میں جہاں انسانوں کے ریٹ جانوروں کے بھاؤ لگ رہے ہیں تو وہاں پر امن وامان کی صورت حال بھی آئے روز ابتر سے ابتر ہوتی جارہی ہے وارداتوں کا نہ رکنے والہ سلسلہ جاری ہے شہری غیر محفوظ ہو چکے ہیں جھگی والہ میں سلیم ڈوگر کے پٹرول پمپ پر دن دیہاڑے ڈکیتی کی واردات ہوئی ہے جتوئی پولیس کی جانب سے موثر گشت نہ ہونے کے باعث شہری غیر محفوظ ہو چکے ہیں اور شدید خوف وہراس میں مبتلا ہو چکے ہیں اس موقع پر شہریوں نے وزیر اعلیٰ پنجاب، آئی جی پنجاب، آر پی او ڈیرہ غازی خان، ڈی پی او مظفرگڑھ سے مطالبہ کیا ہے کہ جتوئی کرائم کے لحاظ سے بڑا تھانہ ہونے کے باعث یہاں کسی تجربہ کار ایس ایچ او کی تعیناتی ضروری ہے کسی محنتی اوت ایماندار ایس ایچ او کو تھانہ جتوئی میں تعینات کر کے شہریوں کے جان و مال کا تحفظ یقینی بنایا جائے اور بگڑتی ہوئی صورتحال پر فوری کنٹرول نہ کیا گیا تو مزید حالات ابتر ہونے پر شہری مکمل طور پر غیر محفوظ ہوجائیں گے

# مظفرگڑھ، محکمہ زراعت توسیع تحصیل جتوئی اور زرعی گریجوئیٹس کے اشتراک سے زیادہ گندم اگاؤ مہم کے سلسلے میں جتوئی میں ریلی کا انعقاد

مظفرگڑھ (ڈسٹرکٹ رپورٹر آئیڈیل پاکستان نازک حسین خان غزلانی) محکمہ زراعت توسیع تحصیل جتوئی اور زرعی گریجوئیٹس کے اشتراک سے زیادہ گندم اگاؤ مہم کے سلسلے میں جتوئی میں ریلی کا انعقاد عمل میں لایا گیا ریلی کی قیادت اسسٹنٹ ڈائریکٹر محکمہ زراعت توسیع تحصیل جتوئی ملک واجد علی بوہڑ اور سینئر ایگریکلچر آفیسر ملک عبدالرزاق نے کی جبکہ ریلی میں زرعی یونیورسٹی فیصل آباد اور میاں نواز شریف یونیورسٹی ملتان سمیت دیگر تعلیمی اداروں کے زرعی گریجوئیٹس نے بھی شرکت کی اس موقع پر خطاب کے دوران ملک واجد علی بوہڑ نے کہا ہے کہ محکمہ زراعت کا عملہ اور زرعی گریجوئیٹس کاشتکاروں کو انکے کھیتوں میں جا کر زیادہ گندم اگاؤ کے سلسلے میں آگاہی اور رہنمائی فراہم کریں گے اور اس موقع پر آفیسر مذکورہ نے کہا ہے کہ کاشتکار زیادہ سے زیادہ گندم کی کاشت کو جلد از جلد مکمل کر لیں تاکہ بروقت کاشت سے پیداوار میں اضافہ کا حصول ممکن بنایا جاسکے

# شکرگڑھ: تاریخی قصبہ سکھو چک میں عظیم الشان جلسہ کا انعقاد

شکرگڑھ (بیورو رپورٹ) تاریخی قصبہ سکھو چک میں ایم این اے انوار الحق نے سکھو چک کا دورہ کیا دورہ کرنے کا مقصد سکھو چک تا شکرگڑھ روڈ کا افتتاح تھا جسکے لیے مینیجمنٹ حافظ صداقت کی طرف سے تھی اسکے علاوہ چیئرمین ملک شہزاد نے بھی حافظ صداقت کا بھرپور ساتھ دیا اور سکھو چک کی ان دونوں معزز شخصیات نے ایک دوسرے کے کندھے سے کندھا ملا کر مسلم لیگ ن اور ایم این اے انوار الحق کے لیے اک شاندار جلسے کا انتظام کیا جس میں ہزاروں لوگوں نے شرکت کی شرکاء کے لیے کھانے کا انتظام بھی کیا گیا تھا ایم این اے انوار الحق کے پہنچنے پر ڈھول کی تھاپ پر گھوڑوں نے رقص کیا لوگوں کے جم غفیر نے پھولوں کی پتیاں نچھاور کیں اور لوگوں نے ایم این اے انوار الحق اور انکے ساتھیوں کا بھرپور اور شاندار طریقے سے استقبال کیا جلسے میں ایم این اے انوار الحق کا کہنا تھا کہ ہم اپنے منشور امن، تعلیم اور ترقی کو شکرگڑھ اور ظفروال کے ہر گاؤں اور ہر قصبے تک پہنچائیں گے اور اسکے لیے اپنی تمام تر توانائیاں صرف کریں گے

# حرام خور بجلی چوروں کے خلاف تمام محکموں کو یکجا ہو کر کوشش کرنے کی ضرورت ہے، صبا سحر

## تاکہ قومی خزانے کو نقصان پہنچانے والے عناصر کو منطقی انجام تک پہنچایا جاسکے

جہلم (عارف محمود قریشی اوورسیز بیورو چیف) چور کا بھی کیا کوئی نام ہوتا ہے بغل میں چھری اور منہ میں رام رام ہوتا ہے، بنیادی طور پر یہی حرام ہوتا ہے۔ پرلے درجے کے حرام خور بجلی چوروں کے خلاف تمام محکموں کو یکجا ہو کر کوشش کرنے کی ضرورت ہے تاکہ قومی خزانے کو نقصان پہنچانے والے عناصر کو منطقی انجام تک پہنچایا جاسکے یہ بات ایڈیشنل ڈپٹی کمشنر جنرل صبا سحر نے بجلی چوری کے خلاف جاری مہم کی کارکردگی کا جائزہ لیتے ہوئے اجلاس میں کہی۔ اجلاس میں اسسٹنٹ کمشنر جہلم عمر عدنان خٹک، اسسٹنٹ کمشنر کوارڈینیشن حافظ زنیر یونس، ایس ای آئیسکو مقصود احمد، لیگل ایڈوائزر، نمائندہ پولیس اور دیگر نے شرکت کی۔ اجلاس ہو بتایا گیا کہ گزشتہ ماہ کے دوران 19 بجلی چوروں کے خلاف ایکشن لیتے ہوئے کنکشن منقطع کر کے مقدمات درج کروائے گئے ہیں جبکہ گزشتہ سال کے دوران اب تک 317 بجلی چوروں کو پکڑا جا چکا ہے ایڈیشنل ڈپٹی کمشنر جنرل نے کہا کہ بجلی چوری کے خلاف اقدامات کی رفتار اطمینان بخش نہیں ہے اس حوالے سے تمام محکموں کو ایک دوسرے سے مل کر ایک جامع لائحہ عمل ترتیب دینا چاہیے اور بڑے بجلی چوروں کو قانون کی گرفت میں لایا جائے۔ انہوں نے کہا کہ آس پاس کے گھروں کو چاہیے کہ اگر کوئی بھی ایسی اخلاق سے گری گھٹیا حرکت بجلی چوری بارے اگر دیکھیں تو فوری طور پر متعلقہ حکام کو اطلاع دیں ان کا نام صیغہ راز میں رکھا جائیگا۔ انہوں نے کہا کہ اگر غریب اپنی محنت خون پسینہ کی کمائی سے بجلی استعمال کر کے بل جمع کروا رہا ہے تو بڑے بڑے نام نہاد رئیس کیوں بجلی چوری کر رہے ہیں۔ اس لیے اس حوالے سے کوئی نرمی نہیں برتی جائے گی۔

# خیر پور، نیشنل اکیڈمی آف پرفارمنگ آرٹ کراچی کے تعاون سے مظہر ماڈل اسکول میں اصلاحی اسٹیج ڈرامہ "انسپکٹر شیر دل" پیش کیا گیا

## جس کے مصنف و ہدایتکار سید اکبر علی شاہ تھے

خیر پور (نمائندہ) نیشنل اکیڈمی آف پرفارمنگ آرٹ کراچی کے تعاون سے رانی پور میں مظہر ماڈل اسکول میں اصلاحی اسٹیج ڈرامہ "انسپکٹر شیر دل" ڈرامہ پیش کیا جس کے مصنف و ہدایتکار سید اکبر علی شاہ تھے جبکہ اداکاروں میں رمشہ شہزادی۔ سرفراز قاضی۔ جبار گلال فقیر محمد علی شاہ۔ عظیم سومرو سمیت دیگر شامل تھے۔ اس موقع پر معروف تعلیم دان انجنیئر غلام سرور میمن۔ الطاف میمن ایڈوکیٹ عاشق لاڑک۔ زوار حسین شاہ شاہدہ بھیلار گلن جامڑو ایڈوکیٹ طارق مہیسر ظہیر لاڑک لطیف چانڈیو فقیر پھلپو ڈرامہ ڈائریکٹر فہیم یحیی بھٹو سمیت دیگر مہمانوں نے شرکت کی۔ اس موقع پر مقررین نے کہا کہ دیہاتی علاقوں میں صحت مند سرگرمیوں و تفریح کے مواقع فراہم کرنے کے لیے نیشنل اکیڈمی آف پرفارمنگ آرٹ کی خدمات قابل تعریف ہیں انہوں نے ڈرامے کی تعریف کرتے ہوئے اداکاروں کی مثبت و بہتر کارکردگی کو سراہا اور کہا کہ اس قسم کے ڈراموں سے معاشرے میں تبدیلی و اصلاح ہوتی ہے اس موقع پر شریک مہمانوں کو سید اکبر علی شاہ نے اجرک کے تحائف پیش کیے۔ ڈرامہ دیکھنے کے لیے رانی پور شہر کے علاوہ گمبٹ۔ راضی دیرو۔ اگھڑا کھوڑا سگیوں۔ گڈیجی سمیت دیگر علاقوں سے تعلق رکھنے والے شائقین نے بڑی تعداد میں شرکت کی

# اسلام آباد، چیئرمین سینیٹ سید یوسف رضا گیلانی وفد کے ہمراہ سعودی عرب کے پانچ روزہ دورے پر پہنچ گئے

## سعودی عرب پہنچنے پر سعودی شوریٰ کونسل کے سپیکر ڈاکٹر عبداللہ بن محمد بن ابراھیم الشیخ نے وفد کا استقبال کیا

اسلام آباد (ساجد جتوئی) چیئرمین سینیٹ سید یوسف رضا گیلانی وفد کے ہمراہ سعودی عرب کے پانچ روزہ دورے پر پہنچ گئے ہیں۔ سعودی عرب پہنچنے پر سعودی شوریٰ کونسل کے سپیکر ڈاکٹر عبداللہ بن محمد بن ابراھیم الشیخ نے وفد کا استقبال کیا۔ اس موقع پر چیئرمین سینیٹ سید یوسف رضا گیلانی نے کہا کہ پاکستان اور سعودی عرب کے تاریخی برادرانہ تعلقات ہیں اور پاکستان کو ہمیشہ سعودی عرب کی دوستی پر فخر ہے۔ انھوں نے کہا کہ دونوں ممالک کی دوستی وقت کے ساتھ مزید پائیدار ہوگی۔ اس موقع پر سپیکر شوریٰ کونسل نے وزیراعظم پرنس محمد بن سلمان کا پیغام بھی دیا اور کہا کہ میں پاکستان کا سفیر ہوں۔

# بی آئی ایس پی کا مقصد خواتین کو معاشی طور پر بااختیار بنانا ہے، صداقت شیروانی

## مستحق خواتین جو شامل نہیں ان کو بی آئی ایس پی پروگرام میں شامل کروانا ضروری تھا، جاوید حاکم

لاہور (سٹی رپورٹر) بینظیر انکم سپورٹ پروگرام شہید بینظیر بھٹو کے ویژن کے مطابق خواتین کو معاشی طور پر بااختیار بنا رہا ہے۔ اس پروگرام کو عالمی پذیرائی حاصل ہے۔ یہ پروگرام بی بی شہید کا مشن ہے جسے صدر آصف علی زرداری نے عملی جامہ پہنایا۔ ان خیالات کا اظہار پاکستان پیپلز پارٹی کے سینئر رہنماء صداقت شیروانی نے گزشتہ روز پیپلز پارٹی کے سینئر رہنماء ڈاکٹر جاوید حاکم (بقیہ نمبر 42)

# سرکاری سکیم کے تحت حج درخواستوں کی تعداد 24 ہزار 266 تک پہنچ گئی

## ملک کے 15 بینکوں کی نامزد شاخوں میں حج درخواستیں وصول کی جا رہی ہیں، ترجمان مذہبی امور

اسلام آباد (این این آئی) سرکاری سکیم کے تحت حج درخواستوں کی تعداد 24 ہزار 266 تک پہنچ گئی۔ ترجمان وزارت مذہبی امور کے مطابق سرکاری سکیم میں حج درخواستوں کی وصولی میں تیزی آ گئی ہے، ملک کے 15 بینکوں کی نامزد شاخوں میں حج درخواستیں وصول کی جا رہی ہیں۔ ترجمان کا بتانا ہے کہ حج اخراجات کی پہلی قسط 2 لاکھ روپے درخواست کے ساتھ جمع ہوگی، قرعہ اندازی کے 10 دن کے اندر مزید 4 لاکھ روپے جمع کرانا ہوں گے۔ ترجمان کے مطابق منگل کو 4 ہزار درخواستیں موصول ہوئیں، مجموعی طور پر حج درخواستوں کی تعداد 24 ہزار 266 تک پہنچ گئی، حج درخواستوں کی وصولی 3 دسمبر تک جاری رہے گی،

# لاہور پولیس اشتہاری وعادی مجرمان کے خلاف متحرک

## رواں سال 24 ہزار سے زائد اشتہاری مجرمان، 9 ہزار 900 سے زائد عادی مجرمان گرفتار

## جرائم پیشہ عناصر رعایت کے مستحق نہیں، بلاتفریق کارروائیاں جاری ہیں، سی سی پی او بلال صدیق

لاہور (این این آئی) لاہور پولیس نے اشتہاری وعادی مجرمان کے خلاف مختلف کارروائیوں میں رواں سال اب تک 24 ہزار سے زائد اشتہاری مجرمان اور 9 ہزار 900 سے زائد عادی مجرمان کو گرفتار کیا ہے۔ ترجمان لاہور پولیس نے اپنے بیان میں بتایا کہ کینٹ ڈویژن میں 5131، سول لائنز میں 2139، سٹی میں 5858، اقبال ٹاؤن میں 3260، صدر میں 4032 اور ماڈل ٹاؤن میں 3994 اشتہاری مجرمان کی گرفتاری عمل میں لائی گئی ہے۔ اسی طرح کینٹ ڈویژن میں 1684، سول لائنز میں 702، سٹی میں 3289، اقبال ٹاؤن میں 1572، صدر میں 1564 اور ماڈل ٹاؤن میں (بقیہ نمبر 45)

CEREMONY
INSTITUTE FOR TECHNOLO
MANAG
T SCIENCES
OF PAKISTAN, FED
RTERED DEGREE AWARDING HEC)
HONOR
MINISTE

وفاقی وزیر انفارمیشن ٹیکنالوجی ڈاکٹر خالد مقبول صدیقی تقریب سے خطاب کر رہے ہیں

# سپریم کورٹ بار کا وزیر داخلہ اور وزیر اعلیٰ خیبر پختونخوا سے مستعفی ہونے کا مطالبہ

## گنڈاپور غیر آئینی خواہشات کی تکمیل کیلئے حکومتی وسائل کو بے رحمی سے ضائع کر رہے ہیں، رؤف عطا

اسلام آباد (این این آئی) سپریم کورٹ بار ایسوسی ایشن نے وفاقی وزیر داخلہ محسن نقوی اور وزیر اعلیٰ خیبر پختونخوا علی امین گنڈاپور سے مستعفی ہونے کا مطالبہ کر دیا۔ سپریم کورٹ بار ایسوسی ایشن کے صدر میاں رؤف عطا نے گزشتہ روز اسلام آباد کے ڈی چوک میں پاکستان تحریک انصاف کے مظاہرین کے خلاف گرینڈ آپریشن پر اعلامیہ جاری کرتے ہوئے کہا کہ سپریم کورٹ بار ایسوسی ایشن نے ہمیشہ قانون کی حکمرانی، بنیادی حقوق، سویلین بالادستی کی آواز اٹھائی، سپریم کورٹ بار سفاکانہ اور قابل (بقیہ نمبر 49)

# نام نہاد انقلاب کی ہنڈیا بیچ چوراہے میں ہی پھوٹ گئی، ہشام الٰہی ظہیر

## سیاسی بحرانوں کا خاتمہ کر کے جمہوری روایات کو فروغ دیا جائے، صدر جمعیت اہلحدیث پاکستان

لاہور (این این آئی) جمعیت اہلحدیث پاکستان کے صدر ڈاکٹر علامہ ہشام الٰہی ظہیر نے کہا ہے کہ وطن عزیز میں معاشی استحکام کے لئے سیاسی استحکام اور خطے میں امن وامان ناگزیر ہو چکا ہے۔ ملک میں اس وقت دہشتگردی اور فرقہ واریت کی نئی لہر تشویشناک ہے اس کی روک تھام کے لئے ایک مضبوط لائحہ عمل اختیار کرنے کی ضرورت ہے، نام نہاد انقلاب کی ہنڈیا بیچ چوراہے میں ہی پھوٹ گئی، شرپسندوں کی وجہ سے رینجرز اہلکاروں کی شہادت کی مذمت کرتے ہیں، ان شاءاللہ تعالیٰ جمعیت اہلحدیث پاکستان کا ہر کارکن ملکی سلامتی، استحکام، دفاع کیلئے افواج پاکستان کے شانہ بشانہ کھڑا ہے۔ ان خیالات کا اظہار انہوں (بقیہ نمبر 50)

لاہور، صوبائی وزیر صنعت وتجارت چوہدری شافع حسین اور چیئرمین پنجاب بورڈ برائے سرمایہ کاری وتجارت مفتی اشرف بورڈ آف ڈائریکٹرز کے اجلاس کی صدارت کر رہے ہیں

# پی ٹی آئی کی ملک دشمنی کی سیاست سے کاروبار شدید متاثر ہیں، فدا حسین

لاہور (سٹی رپورٹر) پاک چائنہ بزنس کمیونٹی کے چیئرمین حاجی فدا حسین نے کہا ہے پی ٹی آئی کی بدترین ملک دشمنی کی سیاست سے صنعتیں اور کاروبار بازار مارکیٹیں شدید متاثر ہیں۔ صنعت وتجارت کے حالات ملک میں سیاسی استحکام پائیدار کاروباری حالات سے ہی بہتر نتائج دے سکتے ہیں۔ ملکی معیشت کو درپیش خطرات سے نکالنے کیلئے سیاسی ومعاشی استحکام کے پائیدار حالات حکومت یقینی بنائے۔ کاروبار زندگی ملکی معیشت کا وہ اہم ترین ستون ہے جس کی بنیاد پر ملکی معیشت کھڑی ہے۔ حکومت کاروباری وعوامی حلقوں کی فریاد سنے اور انتشار کی سیاست کرنے والے عناصر کو لگام ڈالے۔ پاکستان کے ساتھ (بقیہ نمبر 35)

# ملکی نظام زندگی بزنس سیکٹر کو ریلیف ملنے سے بہترین نتائج مل سکتے، کاشف کھوکھر

لاہور (سٹی رپورٹر) صدر قصور چیمبر آف کامرس اینڈ انڈسٹری کاشف کھوکھر نے کہا ہے بازار مارکیٹیں اور تجارتی مراکز ملکی اکنامک سٹرکچر میں ریڑھ کی ہڈی کی حامل ہیں۔ ملکی نظام زندگی بزنس سیکٹر کو ریلیف ملنے سے بہترین نتائج مل سکتے ہیں۔ ملکی معیشت کو درپیش خطرات سے نکالنے کیلئے پٹرول بجلی گیس کی قیمتوں میں واضع کمی انتہائی ضروری ہے۔ تاجر اور تجارتی مراکز ملکی معیشت کا وہ اہم ترین ستون (بقیہ نمبر 36)

# وسطی ایشیائی ممالک کو پاکستانی برآمدات میں نمایاں اضافہ

لاہور (این این آئی) رواں مالی سال کے دوران وسطی ایشیاء کے پانچ ممالک کو کی جانے والی پاکستانی برآمدات میں 1.09 فیصد اضافہ ہوا ہے۔ رپورٹ کے مطابق جاری مالی سال میں جولائی تا اکتوبر 2024 کے دوران مشرق وسطی کے پانچ ممالک بشمول قزاقستان، کرغستان، تاجکستان، ترکمانستان اور ازبکستان کو کی جانے والی قومی برآمدات کا حجم 67.11 ملین ڈالر تک بڑھ گیا۔ گزشتہ مالی سال میں جولائی تا اکتوبر (بقیہ نمبر 38)

# بجلی کی تقسیم کار کمپنیوں میں افسران وملازمین بھرتی کرنے کا فیصلہ

## کمپنیوں میں مستقل کی بجائے لم سم پیکج پر افسران وملازمین کی بھرتی کی جائے گی

لاہور (این این آئی) بجلی کی تقسیم کار کمپنیوں میں افسران وملازمین بھرتی کرنے کا فیصلہ کر لیا گیا۔ ذرائع کے مطابق کمپنیوں میں مستقل کی بجائے لم سم پیکج پر افسران وملازمین کی بھرتی کی جائے گی۔ وزارت پاور ڈویژن نے کمپنیوں کو افسران و ملازمین کی بھرتی کی اجازت دیدی ہے، کمپنیوں میں (بقیہ نمبر 33)

# محکمہ معدنیات کا مستقبل ڈیجیٹائزیشن، آئی ٹی میں ہے، شیر علی گورچانی

## جدید ٹیکنالوجی سے بہت سے مسائل پر قابو پایا جاسکتا ہے، وزیر معدنیات پنجاب

لاہور (این این آئی) وزیر معدنیات پنجاب سردار شیر علی گورچانی کی زیر صدارت محکمہ معدنیات میں اجلاس ہوا جس میں محکمے کے مختلف امور کے حوالے سے جائزہ لیا گیا۔ اس موقع پر وزیر معدنیات شیر علی گورچانی نے کہا کہ محکمہ معدنیات پنجاب کو جدید ٹیکنالوجی پر منتقل کرنا وقت کا (بقیہ نمبر 34)

لاہور، گورنر پنجاب سردار سلیم حیدر خان کیساتھ ویمن چیمبر آف کامرس اینڈ انڈسٹری لاہور ڈویژن کے وفد کا ملاقات کیموقع پر گروپ فوٹو

# چیف آرگنائزر مسلم لیگ ق امجد چوہدری کی زیر صدارت اجلاس

## ملک کو ترقی کی راہ پر گامزن کرنے کیلئے پارٹی قائد چودھری شجاعت حسین کے ویژن پر عمل کرنا ہوگا

لاہور (نامہ نگار) صوبائی دارالحکومت لاہور میں مسلم لیگ ق کے مرکزی چیف آرگنائزر ڈاکٹر امجد چودھری کی زیر صدارت اہم اجلاس منعقد ہوا جس میں مسلم لیگ ق پنجاب اور لاہور کی تنظیم سازی کے حوالے سے اہم فیصلے کیے گئے مسلم لیگ ہاؤس میں ہونے والے اجلاس میں اجلاس میں مسلم لیگ ق لاہور کے صدر میاں وحید احمد جنرل سیکرٹری ندیم پہلوان نائب صدر عرفان ملک جوائنٹ سیکرٹری ماہا آصف سیکرٹری انفارمیشن سید فریاد گیلانی مسلم لیگ ہاؤس کے انچارج ڈاکٹر راجہ شہزاد وسیم رومی نشتر ٹاؤن اور راوی ٹاؤن کے تنظیمی عہدیداروں نے شرکت کی مسلم لیگ ق کے مرکزی چیف آرگنائزر ڈاکٹر امجد چودھری کی زیر صدارت ہونے والے اجلاس میں پارٹی کو مزید مضبوط اور فعال بنانے کے لئے اہم فیصلے کیے گئے پارٹی ورکرز کے مسائل کے حل کے لئے مسلم لیگ ہاؤس میں صوبائی (بقیہ نمبر 37)

کراچی، پاک بحریہ کا جہاز کورین نیوی کے جہاز کے ساتھ کی بحیرہ رب میں دوطرفہ مشق کر رہا ہے

# معاشی پالیسیاں بھی کامیاب

# حکومتی پالیسیوں کے نفاذ پر شرپسندوں کی کمر ٹوٹ گئی، نوید الٰہی

## سیاست کی آڑ میں ریاستی رٹ چیلنج کرنیوالوں کو مایوسی ہوئی، سماجی واقتصادی کامیابیوں کے امتزاج سے مداخلتوں کے اثرات ختم ہوئے

## خیبر پختونخوا سے یلغار کرنے والوں کو روکنا ہوگا، عوام نے شرپسندوں کا بیانیہ مسترد کر دیا، ڈاکٹر نوید الٰہی کا ویکلی ”پالیسی پلس“ میں تجزیہ

لاہور (سٹاف رپورٹر) ممتاز تجزیہ کار، دانشور اور ویکلی "پالیسی پلس" کے مدیر ڈاکٹر نوید الٰہی نے ملک میں پھیلتی دہشتگردی اور انتہا پسندی کے خاتمے کی خاطر ریاست کے موثر اور مربوط اقدامات کو سراہتے ہوئے اپنے اداراتی نوٹس میں لکھا ہے کہ حکومت نے ملک میں انتشار کے بیانیہ کو بے نقاب کر کے مسائل پر قابو پانے کی راہ ہموار کردی ہے۔ ڈاکٹر نوید الٰہی نے کہا ہے کہ ملک میں سیاست کی آڑ میں ریاست کی رٹ چیلنج کرنے والوں کو مایوسی (بقیہ نمبر 43)

# کراچی کے اسکول میں پہلی اے آئی روبوٹ ٹیچر نے پڑھانا شروع کر دیا

کراچی (این این آئی) کراچی کے نجی اسکول نے پہلی بار مصنوعی ذہانت سے لیس ٹیچر متعارف کرادی جو نہ صرف بچوں کے سوالوں کے بروقت جواب دیتی ہے بلکہ انہیں جدید ٹیکنالوجی سے بھی روشناس کروا رہی ہے۔ کراچی کے علاقے گلشن اقبال میں قائم ہپی پیلس اسکول اصفہانی کیمپس نے پہلی اے آئی روبوٹک ٹیچر متعارف کروادی ہے، جن کی پہلی نومبر کو باقاعدہ تقرری کی گئی۔ مصنوعی ذہانت سے لیس اس روبوٹک ٹیچر کا نام مس عینی رکھا گیا ہے۔

# ایل ڈی اے کا غیر قانونی کمرشلائزیشن کے خلاف گرینڈ آپریشن

لاہور (نمائندہ خصوصی) ڈی جی ایل ڈی اے طاہر فاروق کی ہدایت پر غیر قانونی کمرشل عمارتوں و کمرشل فیس نادہندگان کے خلاف روزانہ کی بنیاد پر آپریشن جاری ہے۔ ایل ڈی اے ٹیموں نے شادمان سکیم، سبزہ زار سکیم، گلبرگ سکیم، گارڈن ٹاؤن اور فیصل ٹاؤن میں کارروائیاں کر کے 72 املاک سربمہر کردیں۔ شادمان سکیم میں غیر قانونی کمرشل استعمال و کمرشل فیس عدم ادائیگی پر 15 سے زائد املاک سربمہر کی گئیں۔ سبزہ زار سکیم میں 23 املاک اور گلبرگ، گارڈن ٹاؤن، فیصل ٹاؤن میں غیر قانونی کمرشل استعمال پر 34 املاک سربمہر کی (بقیہ نمبر 46)

# شکرگڑھ، بھائی کی شادی کے روز دوسرا بھائی ٹریفک حادثہ میں جاں بحق

شکرگڑھ (این این آئی) بھائی کی شادی کے روز دوسرا بھائی ٹریفک حادثہ میں جاں بحق ہوگیا۔ تفصیلات کے مطابق شکرگڑھ کے موضع اگومنڈا کے چوہدری فاروق کے بیٹے کی شادی تھی دوسرا بیٹا علی خواتین کو شاپنگ کیلئے قریبی مارکیٹ چھوڑ کر واپس آ رہا تھا کہ راستے میں اسکی گاڑی درخت سے جا ٹکرائی جس سے وہ شدید زخمی ہوگیا اور زخموں کی تاب نہ لاتے ہوئے موقع پر جاں بحق شادی کے روز جوان بیٹے کی میت گھر پہنچی تو گھر میں کہرام مچ گیا

# پی ٹی آئی دہشتگرد جماعت ثابت، کڑا محاسبہ کیا جائیگا، سیف الملوک کھوکھر

## نام نہاد سیاسی ٹولہ اپنی سیاست کو بچانے کے لئے جس نہج تک چلا گیا پوری قوم کو اس پر سخت تشویش ہے

لاہور (این این آئی) پاکستان مسلم لیگ (ن) لاہور کے صدر ملک سیف الملوک کھوکھر نے پی ٹی آئی کے احتجاج کے دوران شرپسندوں کی جانب سے ڈیوٹی پر تعینات 4 رینجرز اہلکاروں کو گاڑی سے کچل کر شہید کرنے کی شدید مذمت کرتے ہوئے کہا ہے کہ سکیورٹی پر تعینات پولیس اور رینجرز اہلکاروں کی شہادت اور درجنوں کو زخمی کرنے سے پی ٹی آئی کے نام نہاد پرامن احتجاج کی حقیقت کھل کر سامنے (بقیہ نمبر 44)

اسلام آباد، احتجاج کے بعد ڈی چوک کی صفائی کی جا رہی ہے

# بجلی و گیس کا مسئلہ سنگین صورتحال اختیار کر گیا ہے، جے یو آئی

## بجلی اور گیس نہ ہونے کے باعث امور خانہ داری میں شدید مشکلات، پریشانی کا سامنا ہے

لاہور (این این آئی) امیر جمعیت علمائے اسلام (ف) سٹی لاہور افضل خان، جنرل سیکرٹری حافظ عرفان شجاع بٹ، سالار مولانا عمیر مہمند، ڈپٹی سیکرٹری جنرل مولانا عبدالودود شاہد، صدر لائرز فورم لاہور ہاشم تہامی ایڈووکیٹ، صدر لائرز فورم سٹی لاہور فیضان شجاع بٹ ایڈووکیٹ، اور ڈپٹی سیکرٹری اطلاعات قاری منظور الحسن چترالی نے اپنے مشترکہ بیان میں کہا ہے کہ بجلی و گیس کا مسئلہ سنگین صورتحال اختیار (بقیہ نمبر 47)

# سندھ حکومت کو اساتذہ کی بھرتیوں کی اجازت مل گئی

## حکمِ امتناع کے باعث صوبے میں تعلیم کا نظام رک چکا ہے، حکومت کا موقف

کراچی (این این آئی) سندھ ہائی کورٹ نے سندھ حکومت کو صوبے میں اساتذہ کی بھرتیوں اور جوائننگ کی اجازت دے دی۔ عدالت میں سندھ میں اساتذہ کی بھرتیوں کی پالیسی کے خلاف دائر درخواست کی سماعت ہوئی۔ سندھ حکومت نے عدالت میں موقف اختیار کہ حکمِ امتناع کے باعث صوبے میں تعلیم کا نظام رک چکا ہے۔ حکومتِ سندھ نے عدالت میں استدعا کی کہ تعلیمی نظام کی (بقیہ نمبر 48)

اسلام آباد، امن وامان کو بحال رکھنے کیلئے رینجرز اہلکار الرٹ کھڑے ہیں

پبلشر و چیف ایڈیٹر ساجد مصطفیٰ جتوئی نے کرن ذوالفقار پرنٹنگ پریس سے چھپوا کر دفتر روزنامہ آئیڈیل پاکستان ہجویری آرکیڈ چوک کچہری ملتان سے شائع کیا 0333-9233351